

LISTE DE RÉFÉRENCE DES COCCINELLES DU GRAND EST

ATLAS PRÉLIMINAIRE

2023



Les Listes de référence des espèces en Grand Est
Volet Faune



INTRODUCTION

Le projet Listes de référence / Listes rouges en région Grand Est (soutenu par la DREAL Grand Est) vise à éditer, pour un maximum de domaine taxinomique, la Liste de référence des espèces observées ou citées dans le Grand Est dans un format détaillé. D'autre part, si les informations et experts disponibles sont jugés suffisants, chaque Liste de référence est complétée, dans le même processus, de la réalisation d'une Liste rouge régionale UICN, et de la révision de la liste d'espèces déterminantes znieff en région Grand Est.

Le *Groupe Coccinelles Grand Est* (coordonné par la Société lorraine d'entomologie (SLE), Imago, et l'association des coccinellistes de France (ACOF)), s'est donc attelé à l'élaboration de la Liste de référence des Coccinelles du Grand Est. Dans ce cadre, une compilation initiale de quelques 15 000 observations, issue de la participation de plus de 330 observateurs, a été réalisée. Même si tout un pan de la bibliographie reste encore à exploiter, elle permet de dresser ici ce premier état des lieux, diffusé dans une forme cartographique complétée de la liste des espèces enregistrées par département. L'objectif est de mobiliser l'ensemble de la communauté naturaliste de la région à engager un peu de son temps pour étoffer cet atlas préliminaire. Car de nombreux territoires restent encore peu étudiés, certaines espèces nécessitent d'engager des inventaires ciblés (à la bonne période, dans les bons biotopes, parfois avec les méthodes adéquates : fauchage, battage, vérification des plantes hôtes, pièges lumineux, etc), plusieurs espèces sont probablement encore à découvrir dans chaque département... les chantiers ne manquent pas.

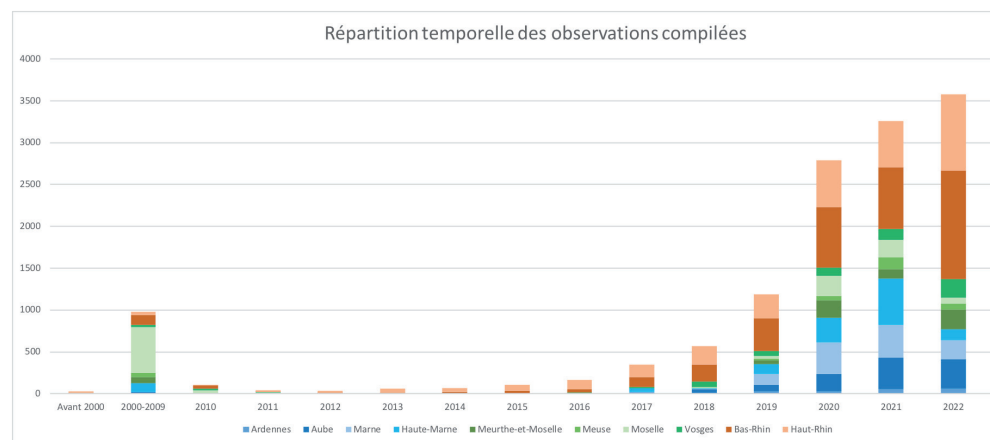

Si les pièges et les difficultés d'identification restent assez fréquents (multiplicité des morphes pour une même espèce, morphes inhabituelles, évolution des colorations avec l'âge, etc), il reste néanmoins possible à tout naturaliste de s'intéresser aux Coccinelles, principalement aux macrococcinelles, avec des outils relativement simples : appareil photo et recherche à vue, voire simples filets fauchoirs ou parapluies japonais bricolés. Le monde des micro-coccinelles (de 1 à 3 mm) nécessite le plus souvent prélèvements et dissections sous binoculaires.

Pour vous aider, différents guides et clés de détermination faciles d'accès permettent une première approche, au moins des macrococcinelles. Les principales ressources ont été synthétisées sur ces pages :

www.imago-alsace.org/coccinelles.

D'autre part, les validateurs sont là pour aider chacun à progresser. A ce titre, et en particulier pour les débutants, l'ajout de photos lors de la saisie de vos observations sur les portails www.faune-grandest.org ou <https://lorraine-entomologie.org/webobs/index.php> est vivement recommandé.

Mais toutes les observations validées étofferont le futur atlas régional.

Il suffit parfois d'ouvrir les yeux avec une curiosité accrue pour réaliser de belles découvertes...

Bonnes observations à tous !



LISTE DES ESPÈCES CARTOGRAPHIÉES (1/2) - MICROCOCCINELLES

Total				246		1 181		1 254		1 163		363		832		1 158		735		3 559		4 363		14 858		
				Ardennes		Aube		Haute-Marne		Marne		Meuse		Meurthe-et-Moselle		Moselle		Vosges		Haut-Rhin		Bas-Rhin		GRAND EST		
TRI_TAX_ACOF	CD_REF	Nom scientifique ACOF	Nom vernaculaire atlas	nb datas	dern. année d'obs.	nb datas	dern. année d'obs.	nb datas	dern. année d'obs.	nb datas	dern. année d'obs.	nb datas	dern. année d'obs.	nb datas	dern. année d'obs.	nb datas	dern. année d'obs.	nb datas	dern. année d'obs.	nb datas	dern. année d'obs.	nb datas	dern. année d'obs.	nb datas	dern. année d'obs.	
120	11138	<i>Coccidula rufa</i>	Coccidule des marais			2	2023	9	2022	5	2021	1	2022	1	2023	9	2022	7	2020	2	2023	9	2023	45	2023	
130	11139	<i>Coccidula scutellata</i>	Coccidule tachetée					2	2021	1	2021					2	2020			6	2021	3	2018	14	2021	
150	239137	<i>Lindorus forestieri</i>						8	2021															8	2021	
160	239138	<i>Lindorus lophantae</i>						4	2021													10	2023	14	2023	
190	11141	<i>Rhyzobius chrysomeloides</i>	Rhyzobie des arbres			3	2022	13	2021	16	2022	2	2022	5	2023	27	2023			23	2023	69	2023	158	2023	
200	11142	<i>Rhyzobius litura</i>	Rhyzobie des friches			1	2022	2	2021	4	2021			2	2019	6	2008					1	2021	16	2022	
390	239098	<i>Hyperaspis campestris</i>																				1	2015	1	2015	
470	239106	<i>Hyperaspis pseudopustulata</i>																				1	1999	1	1999	
480	317298	<i>Hyperaspis reppensis</i>																		1	1983			1	1983	
550	239097	<i>Clitostethus arcuatus</i>												1	2022					2	1902	2	2023	5	2023	
600	239081	<i>Nephus bipunctatus</i>																		1	2009	1	2008	2	2009	
670	239087	<i>Nephus quadrimaculatus</i>				2	2022			1	2022									7	2023	12	2023	22	2023	
680	239088	<i>Nephus redtenbacheri</i>																2	2022			1	2015	3	2022	
840	11109	<i>Scymnus ater</i>																				2	2012	2	2012	
850	239063	<i>Scymnus haemorrhoidalis</i>																				3	2015	3	2015	
880	239065	<i>Scymnus abietis</i>														2	2008			1	2007	2	2010	5	2010	
900	11110	<i>Scymnus auritus</i>						4	2021	11	2022					2	2008					1	2010	18	2022	
910	11112	<i>Scymnus ferrugatus</i>						4	2021	12	2022					1	2006	1	2022			14	2023	32	2023	
920	239067	<i>Scymnus fraxini</i>								1	2021														1	2021
930	239068	<i>Scymnus impexus</i>						3	2021					1	2008	6	2008	1	2022	1	2022	15	2023	27	2023	
940	317256	<i>Scymnus oertzeni</i>																				9	2023	9	2023	
950	11124	<i>Scymnus subvillosus</i>																				4	2023	4	2023	
960	11122	<i>Scymnus suturalis</i>		1	2021	2	2021	10	2021	6	2021	1	2006	2	2008	7	2008	3	2022	3	2023	6	2023	41	2023	
980	11108	<i>Scymnus apetzi</i>				1	2020													1	2006	1	1998	3	2020	
1020	11113	<i>Scymnus frontalis</i>																		1	2020	3	2021	4	2021	
1040	11115	<i>Scymnus interruptus</i>		1	2021	2	2022	5	2021	4	2021									1	2023	9	2023	22	2023	
1090	791562	<i>Scymnus mimulus (= Scymnus schmidti)</i>																				2	2022	2	2022	
1110	239074	<i>Scymnus nigrinus</i>												1	2008	6	2008			1	1981	6	2022	14	2022	
1140	11118	<i>Scymnus rubromaculatus</i>								2	2020					3	2008			1	2023	13	2023	19	2023	
1200	791564	<i>Stethorus pusillus</i>				2	2021	11	2021	11	2022			1	2019	1	2008			31	2023	50	2023	107	2023	

Source du référentiel taxonomique : COUTANCEAU J-P., 2009a. Liste taxonomique actualisée des Coléoptères *Coccinellidae* de France continentale et de Corse. Harmonia, 2 : 19-30.

LISTE DES ESPÈCES CARTOGRAPHIÉES (2/2) - MACROCOCCINELLES

TRI_TAX_ACOF	CD_REF	Nom scientifique ACOF	Nom vernaculaire atlas	Total																					
				246		1 181		1 254		1 163		363		832		1 158		735		3 559		4 363		14 858	
				Ardennes		Aube		Haute-Marne		Marne		Meuse		Meurthe-et-Moselle		Moselle		Vosges		Haut-Rhin		Bas-Rhin		GRAND EST	
				nb datas	dern. année d'obs.	nb datas	dern. année d'obs.	nb datas	dern. année d'obs.	nb datas	dern. année d'obs.	nb datas	dern. année d'obs.	nb datas	dern. année d'obs.	nb datas	dern. année d'obs.	nb datas	dern. année d'obs.	nb datas	dern. année d'obs.	nb datas	dern. année d'obs.		
1240	11131	<i>Chilocorus bipustulatus</i>	Coccinelle des bruyères			2	2021	7	2021	1	2020	1	2023			9	2022	1	2021	9	2023	47	2023	77	2023
1250	11133	<i>Chilocorus renipustulatus</i>	Coccinelle des saules	2	2022	6	2022	5	2022	8	2022	1	2006			2	2020	7	2023	26	2023	30	2023	87	2023
1280	11136	<i>Exochomus quadripustulatus</i>	Coccinelle à virgules	9	2023	47	2023	76	2022	59	2023	6	2021	15	2023	55	2023	14	2023	103	2023	183	2023	567	2023
1300	791568	<i>Parexochomus nigromaculatus</i>	Coccinelle noire													4	2021					3	2021	7	2021
1330	239054	<i>Platynaspis luteorubra</i>	Coccinelle fulgurante			3	2023	3	2021	8	2021	2	2019	4	2023	7	2021	3	2021	10	2023	12	2023	52	2023
1430	11197	<i>Halyzia sedecimguttata</i>	Coccinelle orange	2	2022	6	2022	6	2021	11	2022	2	2009	10	2022	38	2023	43	2022	114	2023	116	2023	348	2023
1460	239133	<i>Psyllobora vigintiduopunctata</i>	Coccinelle à vingt-deux points	8	2023	20	2022	71	2023	46	2023	13	2023	28	2022	55	2022	18	2022	125	2023	167	2023	551	2023
1480	11202	<i>Vibidia duodecimguttata</i>	Coccinelle à douze points	4	2022	4	2022	21	2022	20	2022	5	2023	4	2023	20	2021	5	2022	40	2023	81	2023	204	2023
1510	239132	<i>Anisosticta novemdecimpunctata</i>	Coccinelle des marais, C. des roseaux			8	2022	14	2022	11	2021	6	2022	3	2020	32	2021	5	2021	7	2021	6	2023	92	2023
1530	239122	<i>Coccinula quatuordecimpustulata</i>	Coccinule											8	2023	20	2022	2	2009	65	2023	47	2023	142	2023
1560	239134	<i>Tytthaspis sedecimpunctata</i>	Coccinelle à seize points	4	2020	13	2023	48	2023	20	2023	17	2023	32	2023	74	2021	30	2022	26	2023	141	2023	405	2023
1600	11152	<i>Adalia bipunctata</i>	Coccinelle à deux points	4	2023	18	2022	9	2021	17	2023	7	2020	27	2023	32	2022	4	2021	25	2023	53	2023	196	2023
1620	11157	<i>Adalia decempunctata</i>	Coccinelle à dix points	2	2020	16	2023	39	2022	35	2022	10	2022	19	2023	39	2023	17	2023	104	2023	146	2023	427	2023
1640	11156	<i>Adalia conglomerata</i>												3	2008	7	2023	1	2022	3	2023	32	2023	46	2023
1660	11186	<i>Anatis ocellata</i>	Coccinelle ocellée	1	2022	6	2022	1	2020	1	2022			2	2021	18	2023	39	2023	58	2023	73	2023	199	2023
1680	239131	<i>Aphidecta oblitterata</i>	Coccinelle de l'épicéa	2	2005	2	2022	16	2021	6	2021	1	2008	4	2008	32	2023	27	2023	72	2023	96	2023	258	2023
1700	239130	<i>Calvia decempunctata</i>	Calvia à dix points blancs	2	2022	24	2023	40	2022	18	2022	3	2022	6	2022	19	2023	28	2022	54	2023	65	2023	259	2023
1710	239128	<i>Calvia quatuordecimguttata</i>	Coccinelle à quatorze points blancs	2	2020	5	2022	18	2022	7	2022	6	2020	7	2023	25	2023	15	2023	66	2023	98	2023	249	2023
1720	239129	<i>Calvia quindecimguttata</i>						2	2021													1	1992	3	2021
1770	716705	<i>Ceratomegilla notata</i>																		1	1902			1	1902
1790	791574	<i>Ceratomegilla undecimnotata</i>												1	2023	1	2022					1	2021	3	2023
1850	239125	<i>Coccinella hieroglyphica</i>	Coccinelle à hiéroglyphes													5	2021	9	2023	8	2022	7	2023	29	2023
1860	239126	<i>Coccinella magnifica</i>	Coccinelle magnifique, C. des fourmillières, C. éclatante													11	2021			12	2023	9	2023	32	2023
1870	239127	<i>Coccinella quinquepunctata</i>	Coccinelle à cinq points					4	2021			2	2020			12	2023	3	2021			7	2023	28	2023
1880	11165	<i>Coccinella septempunctata</i>	Coccinelle à sept points	87	2023	490	2023	325	2023	409	2023	117	2023	231	2023	178	2023	149	2023	680	2023	621	2023	3 287	2023
1900	11168	<i>Coccinella undecimpunctata</i>	Coccinelle à onze points												9	2010					1	2000	10	2010	
1920	459325	<i>Harmonia axyridis</i>	Coccinelle asiatique	84	2023	332	2023	244	2023	203	2023	109	2023	275	2023	179	2023	186	2023	1 346	2023	1 134	2023	4 093	2023
1940	11173	<i>Harmonia quadripunctata</i>	Coccinelle à quatre points	1	2021	19	2022	27	2021	29	2023	3	2021	9	2023	29	2023	1	2022	34	2023	99	2023	252	2023
1970	239120	<i>Hippodamia septemmaculata</i>																6	2022	2	1902			8	2022
1980	11144	<i>Hippodamia tredecimpunctata</i>	Coccinelle à treize points	2	2022	4	2022	15	2022	8	2022	1	2008	1	2022	9	2022	3	2022	2	2022	3	2019	49	2022
2000	11145	<i>Hippodamia variegata</i>	Coccinelle des friches	11	2023	50	2023	47	2023	57	2022	11	2022	50	2023	39	2022	10	2022	143	2023	189	2023	607	2023
2030	239117	<i>Myrrha octodecimguttata</i>	Coccinelle des pins			1	2022	15	2021	14	2021	3	2021	3	2022	8	2021	5	2022	15	2023	24	2023	88	2023
2050	239116	<i>Myzia oblongoguttata</i>	Coccinelle zébrée	1	2001			8	2021	2	2021					9	2021	28	2022	22	2023	29	2023	99	2023
2070	239112	<i>Oenopia conglobata</i>	Coccinelle des feuillus, C. rose	6	2022	70	2023	50	2023	51	2023	10	2022	40	2023	17	2022	8	2022	11	2023	29	2023	293	2023
2090	239114	<i>Oenopia impustulata</i>																	1	1973				1	1973
2100	239115	<i>Oenopia lyncea</i>																		21	2023	8	2023	29	2023
2130	239111	<i>Propylea quatuordecimpunctata</i>	Coccinelle à damier	9	2023	18	2022	64	2022	44	2022	23	2022	32	2023	73	2022	41	2023	227	2023	425	2023	956	2023
2150	239110	<i>Sospita vigintiguttata</i>	Coccinelle de l'aulne															1	2022	4	2023	5	2023	10	2023
2220	239048	<i>Henosepilachna argus</i>	Coccinelle de la bryone	1	2021	1	2020			4	2022					8	2023			15	2023	79	2023	108	2023
2260	239052	<i>Subcoccinella vigintiquatuor punctata</i>	Coccinelle à vingt-quatre points			1	2020	4	2022					4	2023	11	2022	12	2022	25	2023	46	2023	103	2023

LISTE DES OBSERVATEURS

Un remerciement particulièrement chaleureux à l'ensemble des naturalistes bénévoles qui partagent leurs observations et rendent la réalisation de tels documents possibles.

Adam Maëlan ; Adam Nataël ; Alchimowicz Jakub ; Andre Arnaud ; Andris Christophe ; Armand Thomas ; Ascas Clément ; Aubertin Nathalie & Marc ; Aubertin Nelly ; Aubry Christophe ; Aubry Mathieu ; Aubry Tatiana ; Audinot Samuel ; Bartolucci Jean-Christophe ; Bavelrel Didier ; Bendinelli Sonja ; Benet-Cibois Quentin ; Beraud Nicolas ; Berlot Romary ; Berna Aurélie ; Bey Frederique ; Bigayon Guillaume ; Billard Gilbert ; Bisch Aurélie ; Bizart Carole ; Boehrer Clotilde ; Boileau Julien ; Bonmarchand Suzanne ; Bonmariage Pierre ; Bories Liliane ; Brahy Yvan ; Bredel Thomas ; Brignon Marc ; Briot Philomin ; Bronner Jean-Marc ; Brossellier Christiane Et Guy ; Brouillard Yohann ; Brugnol René ; Brulé Hervé ; Buhrel Nicolas ; Buttin Mathilde ; Calvez Corentin ; Carasco Yann ; Carme Demian ; Carteron Jean-Sébastien ; Chambrelin Justin ; Chapman Armelle ; Chapuis Lucas ; Chesnel Amand ; Chesnel Maëlle ; Chrétien Johann ; Claude André ; Clavé Stéphane ; Clement Vincent ; Colin Tristan ; Collet Fenetrier Alain ; Combe Léandre ; Commoy Maryline ; Cuenot Aline ; Czachka Valentine ; Dabry Julien ; Darsonval Didier ; Deedee Monde Des Insectes ; Dehondt François ; Deichel Alain ; Delemonte Thierry ; Deligny Marie ; Demergès David ; Demergès David ; Deschates Aurélien ; Deschates Jean-Claude ; Dewasmes Sylvie ; Dichamp Michel ; Didier Sébastien ; Dillenseger Guillaume ; Dobigny Valentin ; Données Anonymisées ; D'Orchymont Julia ; Dautre Thomas ; Dronneau Christian ; Dufour Anne-Marie ; Duhil Laetitia Pro ; Dujardin Alain ; Dujardin Denis ; Dujardin Guillaume ; Dujardin Sylviane ; Dumottay Antoine ; Durbecq Christophe ; Durr Thibaut ; Dwornik Séverine ; Ehrhardt Michel Et Paule ; Encinas Lilian ; Eple Charlotte ; Escolin Rémy ; Fagart Sylvain ; Fausten Ségolène ; Ferry William ; Fetique Luca ; Filloleau Ludovic ; Fischer Serge ; Fizesan Alain ; Fourmann Alain ; Fousse Maxime ; Frechard Therese ; Frenoux Jean-Marie ; Friess Lionel ; Gadot Anne-Sophie ; Gaillard Stéphane ; Garcia Jean Noel ; Garnier Matthieu ; Gautier Julian ; Gay Emmanuel ; Geber Michael ; Geldreich Damien ; Genevois Didier ; Gentner Cindy ; Gentner Rémy ; Geoffroy Bryan ; Georgel Sébastien ; Georget Hervé ; Gillis Marie ; Gizart Luc ; Gobillot Léa ; Godé Laurent ; Gosselin Fanny ; Goubert Stéphane ; Goutaudier Frank ; Grandidier Aurore ; Grèzes Jean Philippe ; Grisvard Pierre ; Grundy Charles ; Gueydan Valérie ; Hanotel Rémi ; Hart Bryony ; Harter Nicolas ; Hebert Catherine ; Heckel Jules ; Helbling Charles ; Henry Régis ; Herbeth Nicolas ; Herledan Vincent ; Hervé Christophe ; Hey Philippe ; Heyberger Michel ; Hiegel Cédric & Rachel ; Holfert Daniel ; Holtz Dominique ; Houdry Arnaud ; Houet Sylvain ; Houpert Georges ; Hugué François-Michel ; Humbert Gerard ; Irene Monde Des Insectes ; Jacquemin Gilles ; Jadot Jean-Marie ; Jch Monde Des Insectes ; Jenecourt Anissa ; Joannès Gérard ; Jourdain Thibault ; Juif Lionel ; Jung Théo ; Junger Mathieu ; Juppet Grégory ; Keller Arthur ; Kmiecik Serge ; Koenig Jean Christophe ; Kokorniak Delphine ; Kreder Marine ; Kriegel Margaux ; Kuene-

mann Jordan ; Lacour Jean-Pierre ; Lacuisse Delphine ; Lambinet Brigitte Et Dominique ; Lang Jean-Paul ; Lang Loic ; Laturnus Jonah ; Lauer David ; Laur-Fournié Pierre ; Le Bayon Quentin ; Le Gal Valentin ; Leconte Romaric ; Ledauphin Stéphane ; Lefebvre Maxence ; Leguay Éric ; Leguil Sophie ; Lehalle Alain ; Leite Ludivine ; Lepage Frédéric ; Lera Geoffroy Christine ; Lesage Graciane ; Lestage Arnaud ; Lethuillier Sylvain ; Leuthold Romain ; Lhuillier Vincent ; Liégeois Gérard ; Loubère Michel ; Louvel Thierry ; Lucas Antoine ; Lux Thomas ; Mailfert Odile ; Maradenne Maxian ; Marmet Nicolas ; Martelet Amaury ; Martin Michel ; Martin Yoan ; Massot Frédérique ; Mathieu Jean-Philippe ; Matton Ofb Olivier ; Maurice Éric ; Maxime Bodhuin ; Meeus Guido ; Mennillo Audrey ; Mercier Jacques ; Merck Frédérique ; Mery Luc ; Mex Bernard ; Meyer Gérard ; Meyer Philippe ; Meyer Xavier ; Mia Lidine ; Miguet Pierre ; Mionnet Aymeric ; Moinault Dominique Et Franck ; Mongin Florian ; Monnoy Valentin ; Moratin Raynald ; Morel Gérard ; Morgen Florian ; Morvan Corentin ; Muguet Adrien ; Muller Annaëlle ; Murgier Juliette ; Nageleisen Louis-Michel ; Nennig Benoît ; Nicolas Fuchs ; Nicolas Vincent ; Noël / Pixner Pierre & Carmen ; Nolin Florian ; Nourrigeon Olivier ; Paix Lisa ; Parent Claude ; Pariot Eloise ; Paris Olivier ; Parmentier Michel Valérie Et Xavier ; Pelle Julien ; Pellé Julien ; Perret Bernard ; Perrin Maximilien ; Perrin Thomas ; Perru Séverine ; Perry Jean-Claude ; Petitpretz Frédéric ; Philippe Daniel ; Pichenot Julian ; Pli\$On Olivier ; Pointecouteau Aude ; Pudepiece Antoine ; Quartier Thomas ; Queval Bernard ; Rabemananjara Florian ; Raboin Patrick ; Ragué Jean-Christophe ; Rambaud Maxime ; Rance Julia ; Rapinat Jérôme ; Redon Victor ; Regisser Bernard ; Reichenbach Manon ; Reitz Christophe ; Renneson Jean-Luc ; Richard Jérôme ; Ringenbach Marc ; Ritter Guy ; Ritter Philippe ; Roberto D'Agostino ; Robert-Rompillon Jean-Paul ; Rocamora Michel ; Rodriguez Xavier ; Rofidal Thierry ; Roquin Claude ; Rosian Sandra ; Rougé Julien ; Rouschmeyer Laurent ; Rust Christian ; Rybakowski Charlotte ; Salmon Antoine ; Salvi Nicolas ; Sampéré Aurélie ; Sannier Mathieu ; Sardet Eric ; Schaaf Jacques ; Schindler Annette ; Schlemmer Léa ; Sécher Maillard Dominique & Marie-Renée ; Seibert Charlotte ; Simon Remy ; Sindt Aurore ; Solari Marc ; Steck Olivier ; Stein Stéphane ; Stenger Thibault ; Stoecklin Lisa-Lou ; Stoecklin Michel ; Stoecklin Tom ; Tanet Laurie ; Ternois Vincent ; Thiriet Jacques ; Thivolle Antoine ; Thourault Aurore ; Tolmos Gilbert ; Tomasetti Philippe ; Tourny Benoît ; Umhang Stéphane ; Vacher Camille ; Vallet Anne ; Vauchet Philippe ; Vein Denis ; Verhoeven Lootens Viviane Et Koen ; Villaumé Anne ; Vittier Julien ; Vogel Gérard ; Vonau Francis ; Waeffler Laurent ; Wagner Antoine ; Wagner Stéphane ; Walravens Pascale ; Weiss Jean-Claude ; Weitten Louis ; Willer Alain ; Willer Françoise ; Winne Jacky ; Zelazny Marie ; Zimmer Eric.



BIBLIOGRAPHIE

Première sélection des références consultées et partiellement intégrées dans l'élaboration des cartes de présence.

Les autres sources sont en cours de compilation.

Callot H. (1998). Catalogue des Coléoptères d'Alsace. Tome 9 CLAVICORNES 1. TROGOSITIDAE, BYTURIDAE, RHIZOPHAGIDAE, CUCUJIDAE, EROTYLIDAE, PHALACRIDAE, MYCETOPHAGIDAE, COLYDIIDAE, ENDOMYCHIDAE, COCCINELIDAE, SPHINDIDAE. Société Alsacienne d'Entomologie, Strasbourg, 123 p.

[LIEN](#)

[Mise à jour : <http://soc.als.entomo.free.fr/MAJclavicorn.html> (consultée le 18/03/2016)]

Callot H. (2009). - Mise à jour de la liste des Coccinelles d'Alsace (France) (Coleoptera Coccinellidae). *Harmonia*, 3 : 15-20. [LIEN](#)

Callot H. (2014/2015). Les Coléoptères du Jardin Botanique de l'Université de Strasbourg. Plus de 1000 espèces inventoriées ! *Bull. Assoc. philomath. Alsace et Lorraine*, 46 : 111-155 [LIEN](#)

Callot H. (2018). Liste de référence des Coléoptères d'Alsace. Société Alsacienne d'Entomologie. Version du 30-IX-2018 p. 1-107 (consultée le 15.05.2023) [LIEN](#)

Callot H. et Wagner A. (2022). Présence en France (Alsace) de la très rare variété mélanique hebraea d'*Anatis ocellata* (Linnaeus, 1758) (Coleoptera, Coccinellidae). *Bulletin de la Société d'Histoire naturelle de Colmar*, 78 (7) : 83. [LIEN](#)

Godé L. (2003). Sortie du 15 juin 2002 en forêt du Romersberg (Zommange,57). Bulletin de la Société Lorraine d'Entomologie, 10 : 9-12. [LIEN](#)

Hervé C. (2013). Présence de *Calvia quindecimguttata* (Fabricius, 1777) et *Rhyzobius forestieri* (Mulsant, 1853) en Champagne. *Harmonia*, 24 : 15-17 [LIEN](#)

Nicolas V. (2009). Les Coccinelles (Coleoptera Coccinellidae) de Lorraine (France). *Harmonia*, 2 : 3-18. [LIEN](#)



Nicolas V., 2013. Contribution aux faunes régionales des Coléoptères Coccinellidae, 1 : Alsace, Franche-Comté et Haute-Normandie. *Harmonia*, 10 : 27-31 [LIEN](#)

Reiber F. (1879-1880). Coléoptères nouveaux ou intéressants pour l'Alsace et la chaîne des Vosges. *Bulletin de la Société d'Histoire naturelle de Colmar*, 20-21 : 443-446.

Thiriart X. (1869). La Vallée de Cleurie. Statistique, topographie, histoire, mœurs et idiomes des Communes du Syndicat, de Saint-Amé, de Laforge, de Cleurie et de quelques localités voisines, canton de Remiremont (Vosges). Mirecourt : 458 p.



**CARTES
DE RÉPARTITION
DES ESPÈCES**



TOUTES ESPECES

Code taxonomique CD_REF : o

15074 observations

- 2010-2023 : 14087 observation(s)
- 1980-2009 : 964 observation(s)
- Avant 1980 : 23 observation(s)

✦ Dont invalidées dans la base source : 99 observation(s)

- Départements
- Régions naturelles (niveau 2)
- Cours d'eau principaux

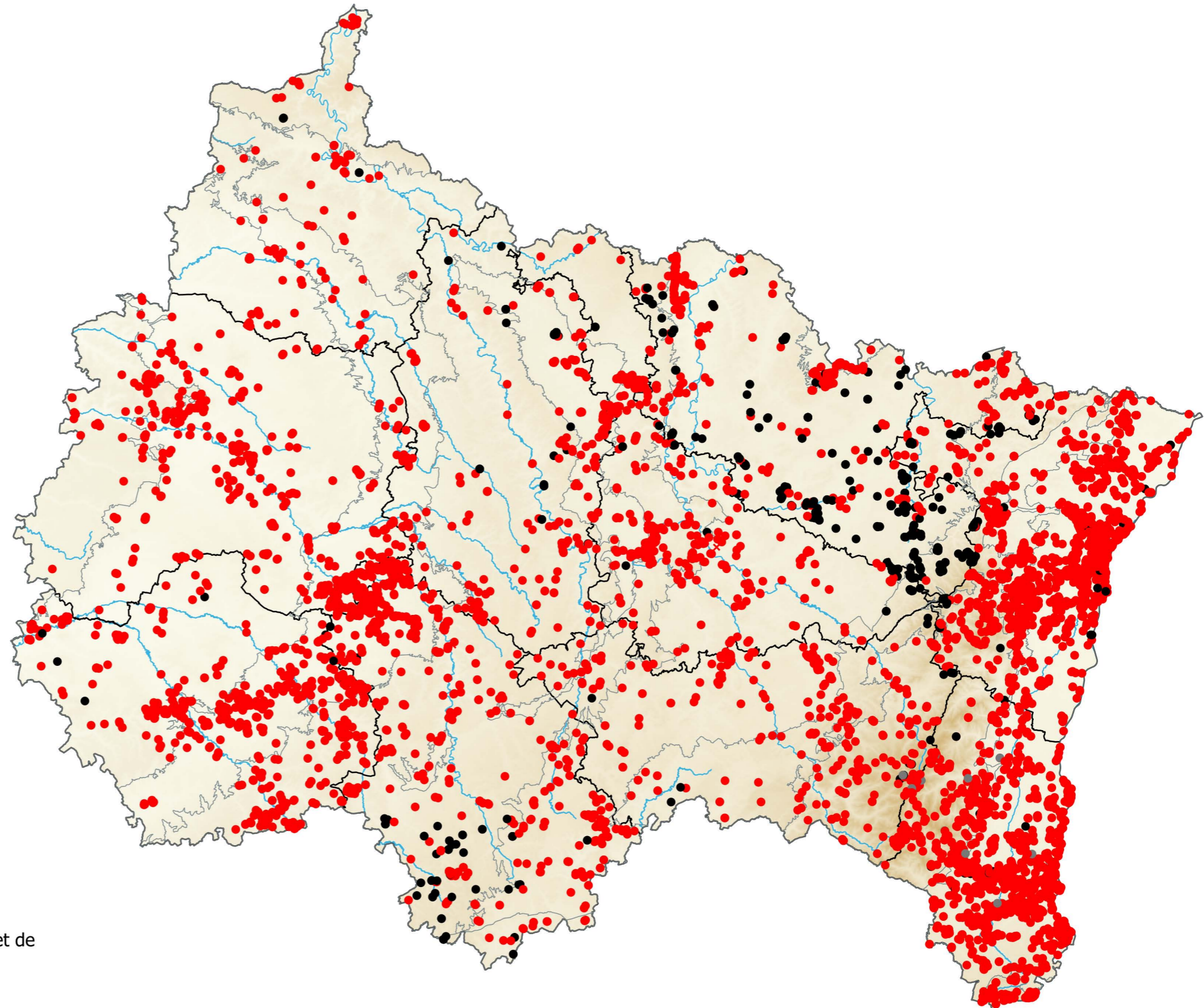

Source des données :
Association des Coccinellistes de France (ACOF),
Collectif Faune Champagne-Ardenne,
Collectif Faune Lorraine,
Conservatoires d'Espaces Naturels d'Alsace, de Champagne-Ardenne et de
Lorraine (CEN),
Imago,
Société Lorraine d'Entomologie (SLE)





COCCIDULINAE

Coccidula rufa

Coccidule des marais

Code taxonomique CD_REF : 11138

45 observations

- 2010-2023 : 40 observation(s)
- 1980-2009 : 5 observation(s)
- Avant 1980 : 0 observation(s)

✕ Dont invalidées dans la base source : 0 observation(s)

- Départements
- Régions naturelles (niveau 2)
- Cours d'eau principaux



Source des données :
Association des Coccinellistes de France (ACOF),
Collectif Faune Champagne-Ardenne,
Collectif Faune Lorraine,
Conservatoires d'Espaces Naturels d'Alsace, de Champagne-Ardenne et de
Lorraine (CEN),
Imago,
Société Lorraine d'Entomologie (SLE)





COCCIDULINAE

Coccidula scutellata

Coccidule tachetée

Code taxonomique CD_REF : 11139

14 observations

- 2010-2023 : 13 observation(s)
- 1980-2009 : 1 observation(s)
- Avant 1980 : 0 observation(s)

✕ Dont invalidées dans la base source : 0 observation(s)

- Départements
- Régions naturelles (niveau 2)
- Cours d'eau principaux



Source des données :
Association des Coccinellistes de France (ACOF),
Collectif Faune Champagne-Ardenne,
Collectif Faune Lorraine,
Conservatoires d'Espaces Naturels d'Alsace, de Champagne-Ardenne et de
Lorraine (CEN),
Imago,
Société Lorraine d'Entomologie (SLE)





COCCIDULINAE

Rhyzobius forestieri

Code taxonomique CD_REF : 239137

- 8 observations
- 2010-2023 : 8 observation(s)
- 1980-2009 : 0 observation(s)
- Avant 1980 : 0 observation(s)
- ✕ Dont invalidées dans la base source : 0 observation(s)

- Départements
- Régions naturelles (niveau 2)
- Cours d'eau principaux



Source des données :
Association des Coccinellistes de France (ACOF),
Collectif Faune Champagne-Ardenne,
Collectif Faune Lorraine,
Conservatoires d'Espaces Naturels d'Alsace, de Champagne-Ardenne et de
Lorraine (CEN),
Imago,
Société Lorraine d'Entomologie (SLE)





COCCIDULINAE

Rhyzobius lophanthae

Code taxonomique CD_REF : 239138

14 observations

- 2010-2023 : 12 observation(s)
- 1980-2009 : 2 observation(s)
- Avant 1980 : 0 observation(s)

✕ Dont invalidées dans la base source : 0 observation(s)

- Départements
- Régions naturelles (niveau 2)
- Cours d'eau principaux



Source des données :
Association des Coccinellistes de France (ACOF),
Collectif Faune Champagne-Ardenne,
Collectif Faune Lorraine,
Conservatoires d'Espaces Naturels d'Alsace, de Champagne-Ardenne et de
Lorraine (CEN),
Imago,
Société Lorraine d'Entomologie (SLE)





COCCIDULINAE

Rhyzobius chrysomeloides

Rhyzobie des arbres

Code taxonomique CD_REF : 11141

- 162 observations
- 2010-2023 : 126 observation(s)
- 1980-2009 : 36 observation(s)
- Avant 1980 : 0 observation(s)
- ✕ Dont invalidées dans la base source : 4 observation(s)

- Départements
- Régions naturelles (niveau 2)
- Cours d'eau principaux

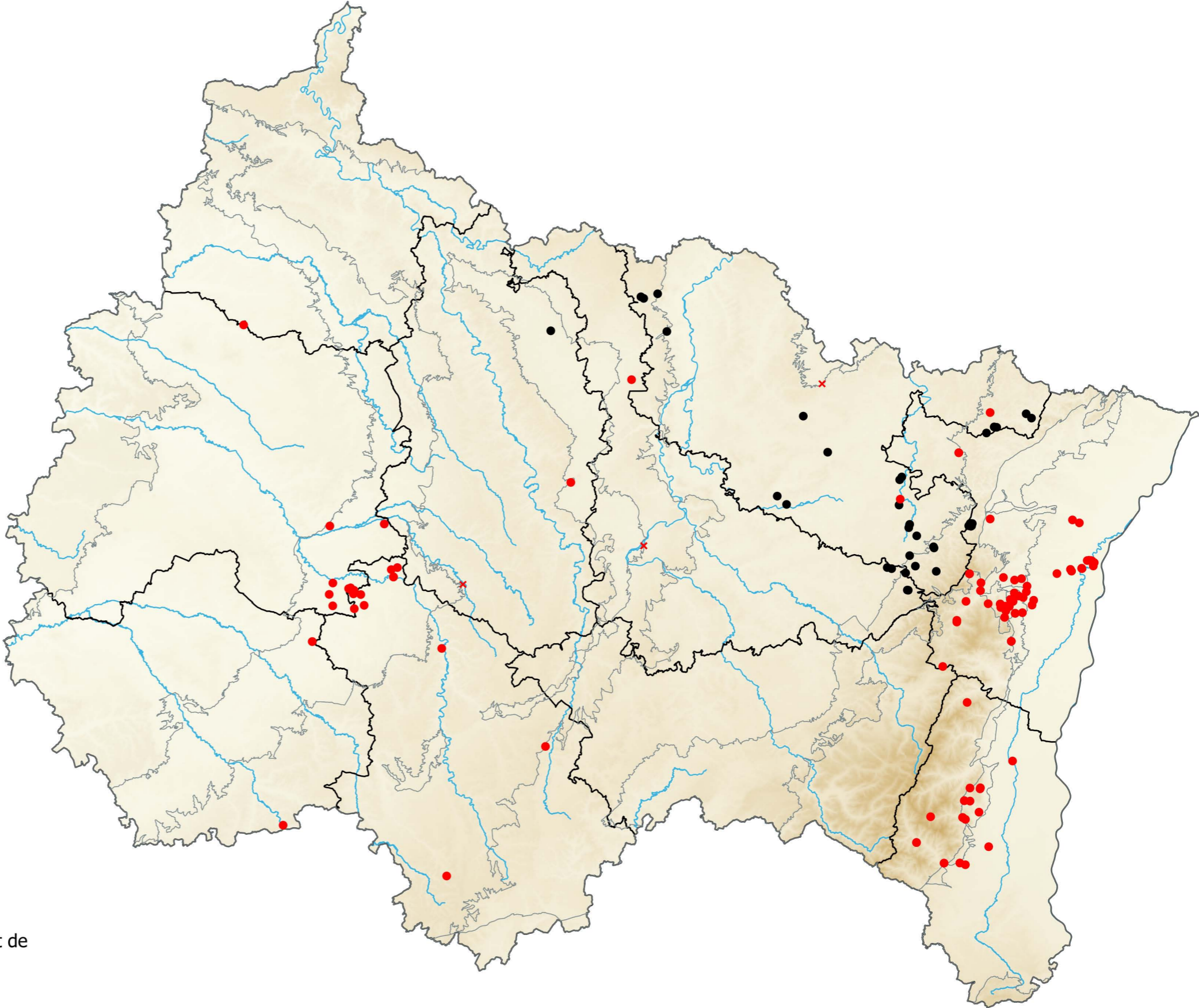

Source des données :
Association des Coccinellistes de France (ACOF),
Collectif Faune Champagne-Ardenne,
Collectif Faune Lorraine,
Conservatoires d'Espaces Naturels d'Alsace, de Champagne-Ardenne et de
Lorraine (CEN),
Imago,
Société Lorraine d'Entomologie (SLE)





COCCIDULINAE

Rhyzobius litura

Rhyzobie des friches

Code taxonomique CD_REF : 11142

18 observations

- 2010-2023 : 11 observation(s)
- 1980-2009 : 7 observation(s)
- Avant 1980 : 0 observation(s)

✕ Dont invalidées dans la base source : 2 observation(s)

- Départements
- Régions naturelles (niveau 2)
- Cours d'eau principaux



Source des données :
Association des Coccinellistes de France (ACOF),
Collectif Faune Champagne-Ardenne,
Collectif Faune Lorraine,
Conservatoires d'Espaces Naturels d'Alsace, de Champagne-Ardenne et de
Lorraine (CEN),
Imago,
Société Lorraine d'Entomologie (SLE)





SCYMNINAE

Hyperaspis campestris

Code taxonomique CD_REF : 239098

1 observations

- 2010-2023 : 1 observation(s)
- 1980-2009 : 0 observation(s)
- Avant 1980 : 0 observation(s)

✕ Dont invalidées dans la base source : 0 observation(s)

- Départements
- Régions naturelles (niveau 2)
- Cours d'eau principaux



Source des données :

Association des Coccinellistes de France (ACOF),
Collectif Faune Champagne-Ardenne,
Collectif Faune Lorraine,
Conservatoires d'Espaces Naturels d'Alsace, de Champagne-Ardenne et de
Lorraine (CEN),
Imago,
Société Lorraine d'Entomologie (SLE)





SCYMNINAE

Hyperaspis pseudopustulata

Code taxonomique CD_REF : 239106

1 observations

● 2010-2023 : 0 observation(s)

● 1980-2009 : 1 observation(s)

● Avant 1980 : 0 observation(s)

✕ Dont invalidées dans la base source : 0 observation(s)

□ Départements

□ Régions naturelles (niveau 2)

— Cours d'eau principaux



Source des données :

Association des Coccinellistes de France (ACOF),

Collectif Faune Champagne-Ardenne,

Collectif Faune Lorraine,

Conservatoires d'Espaces Naturels d'Alsace, de Champagne-Ardenne et de

Lorraine (CEN),

Imago,

Société Lorraine d'Entomologie (SLE)





SCYMNINAE

Hyperaspis reppensis

Code taxonomique CD_REF : 317298

- 1 observations
- 2010-2023 : 0 observation(s)
- 1980-2009 : 1 observation(s)
- Avant 1980 : 0 observation(s)
- ✕ Dont invalidées dans la base source : 0 observation(s)

- Départements
- Régions naturelles (niveau 2)
- Cours d'eau principaux



Source des données :
Association des Coccinellistes de France (ACOF),
Collectif Faune Champagne-Ardenne,
Collectif Faune Lorraine,
Conservatoires d'Espaces Naturels d'Alsace, de Champagne-Ardenne et de
Lorraine (CEN),
Imago,
Société Lorraine d'Entomologie (SLE)





SCYMNINAE

Clitostethus arcuatus

Code taxonomique CD_REF : 239097

5 observations

- 2010-2023 : 3 observation(s)
- 1980-2009 : 0 observation(s)
- Avant 1980 : 2 observation(s)

✕ Dont invalidées dans la base source : 0 observation(s)

- Départements
- Régions naturelles (niveau 2)
- Cours d'eau principaux



Source des données :
Association des Coccinellistes de France (ACOF),
Collectif Faune Champagne-Ardenne,
Collectif Faune Lorraine,
Conservatoires d'Espaces Naturels d'Alsace, de Champagne-Ardenne et de
Lorraine (CEN),
Imago,
Société Lorraine d'Entomologie (SLE)





SCYMNINAE

Nephus bipunctatus

Code taxonomique CD_REF : 239081

2 observations

- 2010-2023 : 0 observation(s)
- 1980-2009 : 2 observation(s)
- Avant 1980 : 0 observation(s)

✕ Dont invalidées dans la base source : 0 observation(s)

- Départements
- Régions naturelles (niveau 2)
- Cours d'eau principaux



Source des données :

Association des Coccinellistes de France (ACOF),
Collectif Faune Champagne-Ardenne,
Collectif Faune Lorraine,
Conservatoires d'Espaces Naturels d'Alsace, de Champagne-Ardenne et de
Lorraine (CEN),
Imago,
Société Lorraine d'Entomologie (SLE)





SCYMNINAE

Nephus quadrimaculatus

Code taxonomique CD_REF : 239087

23 observations

- 2010-2023 : 20 observation(s)
- 1980-2009 : 2 observation(s)
- Avant 1980 : 1 observation(s)

✕ Dont invalidées dans la base source : 1 observation(s)

- Départements
- Régions naturelles (niveau 2)
- Cours d'eau principaux



Source des données :
Association des Coccinellistes de France (ACOF),
Collectif Faune Champagne-Ardenne,
Collectif Faune Lorraine,
Conservatoires d'Espaces Naturels d'Alsace, de Champagne-Ardenne et de
Lorraine (CEN),
Imago,
Société Lorraine d'Entomologie (SLE)





SCYMNINAE

Nephus redtenbacheri

Code taxonomique CD_REF : 239088

3 observations

- 2010-2023 : 3 observation(s)
- 1980-2009 : 0 observation(s)
- Avant 1980 : 0 observation(s)

✕ Dont invalidées dans la base source : 0 observation(s)

- Départements
- Régions naturelles (niveau 2)
- Cours d'eau principaux



Source des données :
Association des Coccinellistes de France (ACOF),
Collectif Faune Champagne-Ardenne,
Collectif Faune Lorraine,
Conservatoires d'Espaces Naturels d'Alsace, de Champagne-Ardenne et de
Lorraine (CEN),
Imago,
Société Lorraine d'Entomologie (SLE)





SCYMNINAE

Scymnus ater

Code taxonomique CD_REF : 11109

2 observations

- 2010-2023 : 1 observation(s)
- 1980-2009 : 1 observation(s)
- Avant 1980 : 0 observation(s)

✕ Dont invalidées dans la base source : 0 observation(s)

- Départements
- Régions naturelles (niveau 2)
- Cours d'eau principaux



Source des données :
Association des Coccinellistes de France (ACOF),
Collectif Faune Champagne-Ardenne,
Collectif Faune Lorraine,
Conservatoires d'Espaces Naturels d'Alsace, de Champagne-Ardenne et de
Lorraine (CEN),
Imago,
Société Lorraine d'Entomologie (SLE)





SCYMNINAE

Scymnus haemorrhoidalis

Code taxonomique CD_REF : 239063

3 observations

- 2010-2023 : 3 observation(s)
- 1980-2009 : 0 observation(s)
- Avant 1980 : 0 observation(s)

✕ Dont invalidées dans la base source : 0 observation(s)

- Départements
- Régions naturelles (niveau 2)
- Cours d'eau principaux



Source des données :

Association des Coccinellistes de France (ACOF),
Collectif Faune Champagne-Ardenne,
Collectif Faune Lorraine,
Conservatoires d'Espaces Naturels d'Alsace, de Champagne-Ardenne et de
Lorraine (CEN),
Imago,
Société Lorraine d'Entomologie (SLE)





SCYMNINAE

Scymnus abietis

Code taxonomique CD_REF : 239065

5 observations

- 2010-2023 : 1 observation(s)
- 1980-2009 : 4 observation(s)
- Avant 1980 : 0 observation(s)

✕ Dont invalidées dans la base source : 0 observation(s)

- Départements
- Régions naturelles (niveau 2)
- Cours d'eau principaux



Source des données :
Association des Coccinellistes de France (ACOF),
Collectif Faune Champagne-Ardenne,
Collectif Faune Lorraine,
Conservatoires d'Espaces Naturels d'Alsace, de Champagne-Ardenne et de
Lorraine (CEN),
Imago,
Société Lorraine d'Entomologie (SLE)





SCYMNINAE

Scymnus auritus

Code taxonomique CD_REF : 11110

18 observations

- 2010-2023 : 16 observation(s)
- 1980-2009 : 2 observation(s)
- Avant 1980 : 0 observation(s)

✕ Dont invalidées dans la base source : 0 observation(s)

- Départements
- Régions naturelles (niveau 2)
- Cours d'eau principaux



Source des données :
Association des Coccinellistes de France (ACOF),
Collectif Faune Champagne-Ardenne,
Collectif Faune Lorraine,
Conservatoires d'Espaces Naturels d'Alsace, de Champagne-Ardenne et de
Lorraine (CEN),
Imago,
Société Lorraine d'Entomologie (SLE)





SCYMNINAE

Scymnus ferrugatus

Code taxonomique CD_REF : 11112

35 observations

- 2010-2023 : 34 observation(s)
- 1980-2009 : 1 observation(s)
- Avant 1980 : 0 observation(s)

✕ Dont invalidées dans la base source : 3 observation(s)

- Départements
- Régions naturelles (niveau 2)
- Cours d'eau principaux



Source des données :
Association des Coccinellistes de France (ACOF),
Collectif Faune Champagne-Ardenne,
Collectif Faune Lorraine,
Conservatoires d'Espaces Naturels d'Alsace, de Champagne-Ardenne et de
Lorraine (CEN),
Imago,
Société Lorraine d'Entomologie (SLE)





SCYMNINAE

Scymnus fraxini

Code taxonomique CD_REF : 239067

1 observations

- 2010-2023 : 1 observation(s)
- 1980-2009 : 0 observation(s)
- Avant 1980 : 0 observation(s)

✕ Dont invalidées dans la base source : 0 observation(s)

- Départements
- Régions naturelles (niveau 2)
- Cours d'eau principaux



Source des données :
Association des Coccinellistes de France (ACOF),
Collectif Faune Champagne-Ardenne,
Collectif Faune Lorraine,
Conservatoires d'Espaces Naturels d'Alsace, de Champagne-Ardenne et de
Lorraine (CEN),
Imago,
Société Lorraine d'Entomologie (SLE)





SCYMNINAE

Scymnus impexus

Code taxonomique CD_REF : 239068

27 observations

- 2010-2023 : 16 observation(s)
- 1980-2009 : 11 observation(s)
- Avant 1980 : 0 observation(s)

✕ Dont invalidées dans la base source : 0 observation(s)

- Départements
- Régions naturelles (niveau 2)
- Cours d'eau principaux



Source des données :
Association des Coccinellistes de France (ACOF),
Collectif Faune Champagne-Ardenne,
Collectif Faune Lorraine,
Conservatoires d'Espaces Naturels d'Alsace, de Champagne-Ardenne et de
Lorraine (CEN),
Imago,
Société Lorraine d'Entomologie (SLE)





SCYMNINAE

Scymnus oertzeni

Code taxonomique CD_REF : 317256

9 observations

- 2010-2023 : 9 observation(s)
- 1980-2009 : 0 observation(s)
- Avant 1980 : 0 observation(s)

✕ Dont invalidées dans la base source : 0 observation(s)

- Départements
- Régions naturelles (niveau 2)
- Cours d'eau principaux



Source des données :

Association des Coccinellistes de France (ACOF),
Collectif Faune Champagne-Ardenne,
Collectif Faune Lorraine,
Conservatoires d'Espaces Naturels d'Alsace, de Champagne-Ardenne et de
Lorraine (CEN),
Imago,
Société Lorraine d'Entomologie (SLE)





SCYMNINAE

Scymnus subvillosus

Code taxonomique CD_REF : 11124

4 observations

- 2010-2023 : 3 observation(s)
- 1980-2009 : 1 observation(s)
- Avant 1980 : 0 observation(s)

✕ Dont invalidées dans la base source : 0 observation(s)

- Départements
- Régions naturelles (niveau 2)
- Cours d'eau principaux



Source des données :

Association des Coccinellistes de France (ACOF),
Collectif Faune Champagne-Ardenne,
Collectif Faune Lorraine,
Conservatoires d'Espaces Naturels d'Alsace, de Champagne-Ardenne et de
Lorraine (CEN),
Imago,
Société Lorraine d'Entomologie (SLE)





SCYMNINAE

Scymnus suturalis

Code taxonomique CD_REF : 11122

44 observations

- 2010-2023 : 28 observation(s)
- 1980-2009 : 16 observation(s)
- Avant 1980 : 0 observation(s)

✕ Dont invalidées dans la base source : 3 observation(s)

- Départements
- Régions naturelles (niveau 2)
- Cours d'eau principaux



Source des données :
Association des Coccinellistes de France (ACOF),
Collectif Faune Champagne-Ardenne,
Collectif Faune Lorraine,
Conservatoires d'Espaces Naturels d'Alsace, de Champagne-Ardenne et de
Lorraine (CEN),
Imago,
Société Lorraine d'Entomologie (SLE)





SCYMNINAE

Scymnus apetzi

Code taxonomique CD_REF : 11108

3 observations

- 2010-2023 : 1 observation(s)
- 1980-2009 : 2 observation(s)
- Avant 1980 : 0 observation(s)

✕ Dont invalidées dans la base source : 0 observation(s)

- Départements
- Régions naturelles (niveau 2)
- Cours d'eau principaux



Source des données :

Association des Coccinellistes de France (ACOF),
Collectif Faune Champagne-Ardenne,
Collectif Faune Lorraine,
Conservatoires d'Espaces Naturels d'Alsace, de Champagne-Ardenne et de
Lorraine (CEN),
Imago,
Société Lorraine d'Entomologie (SLE)





SCYMNINAE

Scymnus frontalis

Code taxonomique CD_REF : 11113

- 4 observations
- 2010-2023 : 3 observation(s)
 - 1980-2009 : 1 observation(s)
 - Avant 1980 : 0 observation(s)
- ✕ Dont invalidées dans la base source : 0 observation(s)

- Départements
- Régions naturelles (niveau 2)
- Cours d'eau principaux



Source des données :
Association des Coccinellistes de France (ACOF),
Collectif Faune Champagne-Ardenne,
Collectif Faune Lorraine,
Conservatoires d'Espaces Naturels d'Alsace, de Champagne-Ardenne et de
Lorraine (CEN),
Imago,
Société Lorraine d'Entomologie (SLE)





SCYMNINAE

Scymnus interruptus

Code taxonomique CD_REF : 11115

27 observations

- 2010-2023 : 27 observation(s)
- 1980-2009 : 0 observation(s)
- Avant 1980 : 0 observation(s)

- ✕ Dont invalidées dans la base source : 5 observation(s)

- Départements
- Régions naturelles (niveau 2)
- Cours d'eau principaux



Source des données :

Association des Coccinellistes de France (ACOF),
Collectif Faune Champagne-Ardenne,
Collectif Faune Lorraine,
Conservatoires d'Espaces Naturels d'Alsace, de Champagne-Ardenne et de
Lorraine (CEN),
Imago,
Société Lorraine d'Entomologie (SLE)





SCYMNINAE

Scymnus schmidti

Code taxonomique CD_REF : 791562

3 observations

- 2010-2023 : 2 observation(s)
- 1980-2009 : 1 observation(s)
- Avant 1980 : 0 observation(s)

✕ Dont invalidées dans la base source : 0 observation(s)

- Départements
- Régions naturelles (niveau 2)
- Cours d'eau principaux



Source des données :

Association des Coccinellistes de France (ACOF),
Collectif Faune Champagne-Ardenne,
Collectif Faune Lorraine,
Conservatoires d'Espaces Naturels d'Alsace, de Champagne-Ardenne et de
Lorraine (CEN),
Imago,
Société Lorraine d'Entomologie (SLE)





SCYMNINAE

Scymnus nigrinus

Code taxonomique CD_REF : 239074

14 observations

- 2010-2023 : 2 observation(s)
- 1980-2009 : 12 observation(s)
- Avant 1980 : 0 observation(s)

✕ Dont invalidées dans la base source : 0 observation(s)

- Départements
- Régions naturelles (niveau 2)
- Cours d'eau principaux



Source des données :
Association des Coccinellistes de France (ACOF),
Collectif Faune Champagne-Ardenne,
Collectif Faune Lorraine,
Conservatoires d'Espaces Naturels d'Alsace, de Champagne-Ardenne et de
Lorraine (CEN),
Imago,
Société Lorraine d'Entomologie (SLE)





SCYMNINAE

Scymnus rubromaculatus

Code taxonomique CD_REF : 11118

23 observations

- 2010-2023 : 19 observation(s)
- 1980-2009 : 4 observation(s)
- Avant 1980 : 0 observation(s)

✕ Dont invalidées dans la base source : 4 observation(s)

- Départements
- Régions naturelles (niveau 2)
- Cours d'eau principaux



Source des données :
Association des Coccinellistes de France (ACOF),
Collectif Faune Champagne-Ardenne,
Collectif Faune Lorraine,
Conservatoires d'Espaces Naturels d'Alsace, de Champagne-Ardenne et de
Lorraine (CEN),
Imago,
Société Lorraine d'Entomologie (SLE)





SCYMNINAE

Stethorus pusillus

Code taxonomique CD_REF : 791564

108 observations

- 2010-2023 : 105 observation(s)
- 1980-2009 : 1 observation(s)
- Avant 1980 : 2 observation(s)

✕ Dont invalidées dans la base source : 1 observation(s)

- Départements
- Régions naturelles (niveau 2)
- Cours d'eau principaux

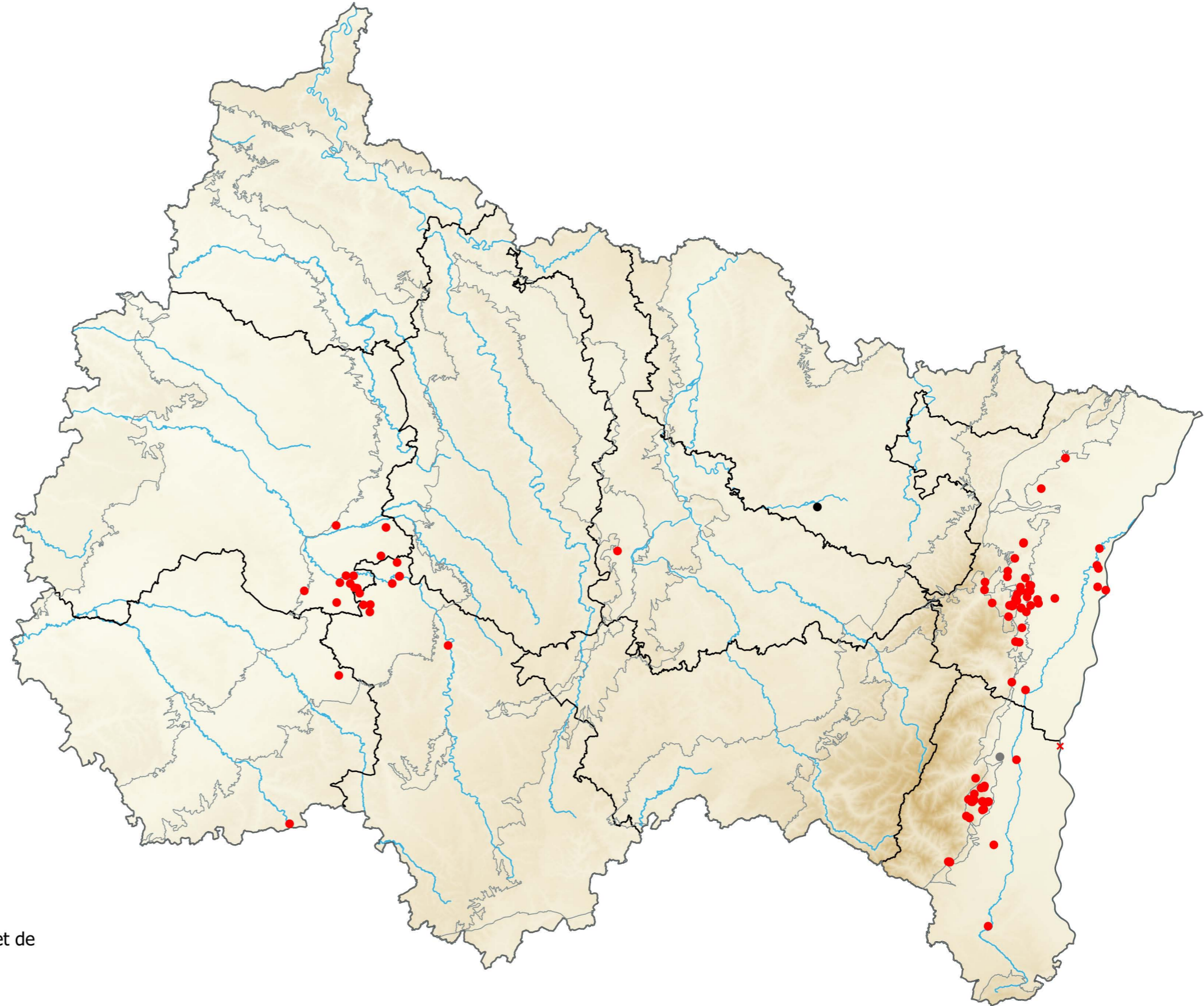

Source des données :
Association des Coccinellistes de France (ACOF),
Collectif Faune Champagne-Ardenne,
Collectif Faune Lorraine,
Conservatoires d'Espaces Naturels d'Alsace, de Champagne-Ardenne et de
Lorraine (CEN),
Imago,
Société Lorraine d'Entomologie (SLE)





CHILOCORINAE

Chilocorus bipustulatus

Coccinelle des bruyères

Code taxonomique CD_REF : 11131

77 observations

- 2010-2023 : 75 observation(s)
- 1980-2009 : 2 observation(s)
- Avant 1980 : 0 observation(s)

✕ Dont invalidées dans la base source : 0 observation(s)

- Départements
- Régions naturelles (niveau 2)
- Cours d'eau principaux



Source des données :
Association des Coccinellistes de France (ACOF),
Collectif Faune Champagne-Ardenne,
Collectif Faune Lorraine,
Conservatoires d'Espaces Naturels d'Alsace, de Champagne-Ardenne et de
Lorraine (CEN),
Imago,
Société Lorraine d'Entomologie (SLE)





CHILOCORINAE

Chilocorus renipustulatus

Coccinelle des saules

Code taxonomique CD_REF : 11133

87 observations

- 2010-2023 : 82 observation(s)
- 1980-2009 : 5 observation(s)
- Avant 1980 : 0 observation(s)

✕ Dont invalidées dans la base source : 0 observation(s)

- Départements
- Régions naturelles (niveau 2)
- Cours d'eau principaux



Source des données :
Association des Coccinellistes de France (ACOF),
Collectif Faune Champagne-Ardenne,
Collectif Faune Lorraine,
Conservatoires d'Espaces Naturels d'Alsace, de Champagne-Ardenne et de
Lorraine (CEN),
Imago,
Société Lorraine d'Entomologie (SLE)





CHILOCORINAE

Exochomus quadripustulatus

Coccinelle à virgules

Code taxonomique CD_REF : 11136

- 569 observations
- 2010-2023 : 515 observation(s)
- 1980-2009 : 54 observation(s)
- Avant 1980 : 0 observation(s)
- ✕ Dont invalidées dans la base source : 2 observation(s)

- Départements
- Régions naturelles (niveau 2)
- Cours d'eau principaux

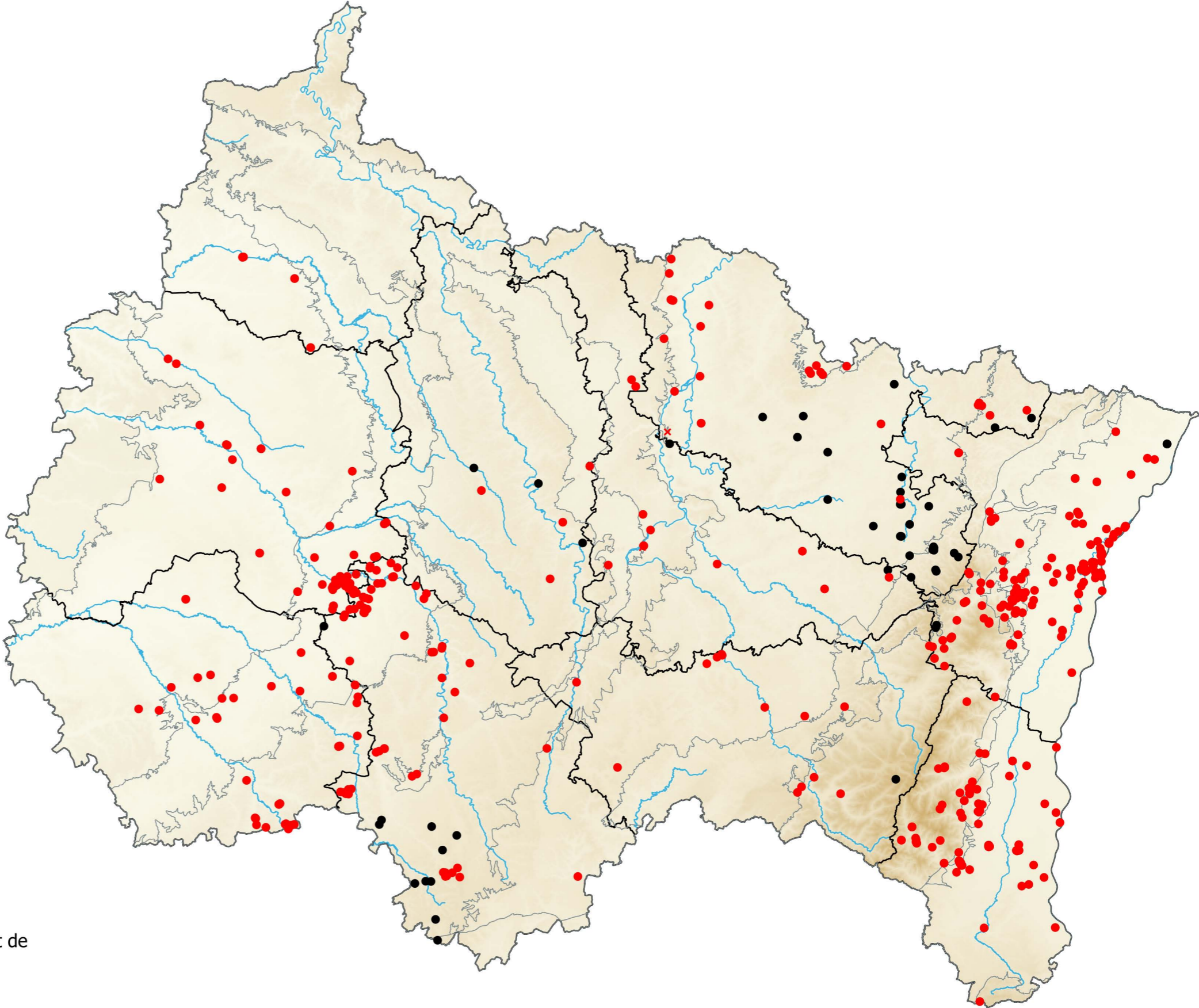

Source des données :
Association des Coccinellistes de France (ACOF),
Collectif Faune Champagne-Ardenne,
Collectif Faune Lorraine,
Conservatoires d'Espaces Naturels d'Alsace, de Champagne-Ardenne et de Lorraine (CEN),
Imago,
Société Lorraine d'Entomologie (SLE)





CHILOCORINAE

Parexochomus nigromaculatus

Coccinelle noire

Code taxonomique CD_REF : 791568

12 observations

- 2010-2023 : 12 observation(s)
- 1980-2009 : 0 observation(s)
- Avant 1980 : 0 observation(s)

✕ Dont invalidées dans la base source : 0 observation(s)

- Départements
- Régions naturelles (niveau 2)
- Cours d'eau principaux



Source des données :
Association des Coccinellistes de France (ACOF),
Collectif Faune Champagne-Ardenne,
Collectif Faune Lorraine,
Conservatoires d'Espaces Naturels d'Alsace, de Champagne-Ardenne et de
Lorraine (CEN),
Imago,
Société Lorraine d'Entomologie (SLE)





CHILOCORINAE

Platynaspis luteorubra

Coccinelle fulgurante

Code taxonomique CD_REF : 239054

53 observations

● 2010-2023 : 48 observation(s)

● 1980-2009 : 5 observation(s)

● Avant 1980 : 0 observation(s)

✕ Dont invalidées dans la base source : 1 observation(s)

□ Départements

□ Régions naturelles (niveau 2)

— Cours d'eau principaux



Source des données :

Association des Coccinellistes de France (ACOF),

Collectif Faune Champagne-Ardenne,

Collectif Faune Lorraine,

Conservatoires d'Espaces Naturels d'Alsace, de Champagne-Ardenne et de

Lorraine (CEN),

Imago,

Société Lorraine d'Entomologie (SLE)





COCCINELLINAE

Halyzia sedecimguttata

Coccinelle orange

Code taxonomique CD_REF : 11197

349 observations

- 2010-2023 : 299 observation(s)
- 1980-2009 : 50 observation(s)
- Avant 1980 : 0 observation(s)

✕ Dont invalidées dans la base source : 1 observation(s)

- Départements
- Régions naturelles (niveau 2)
- Cours d'eau principaux

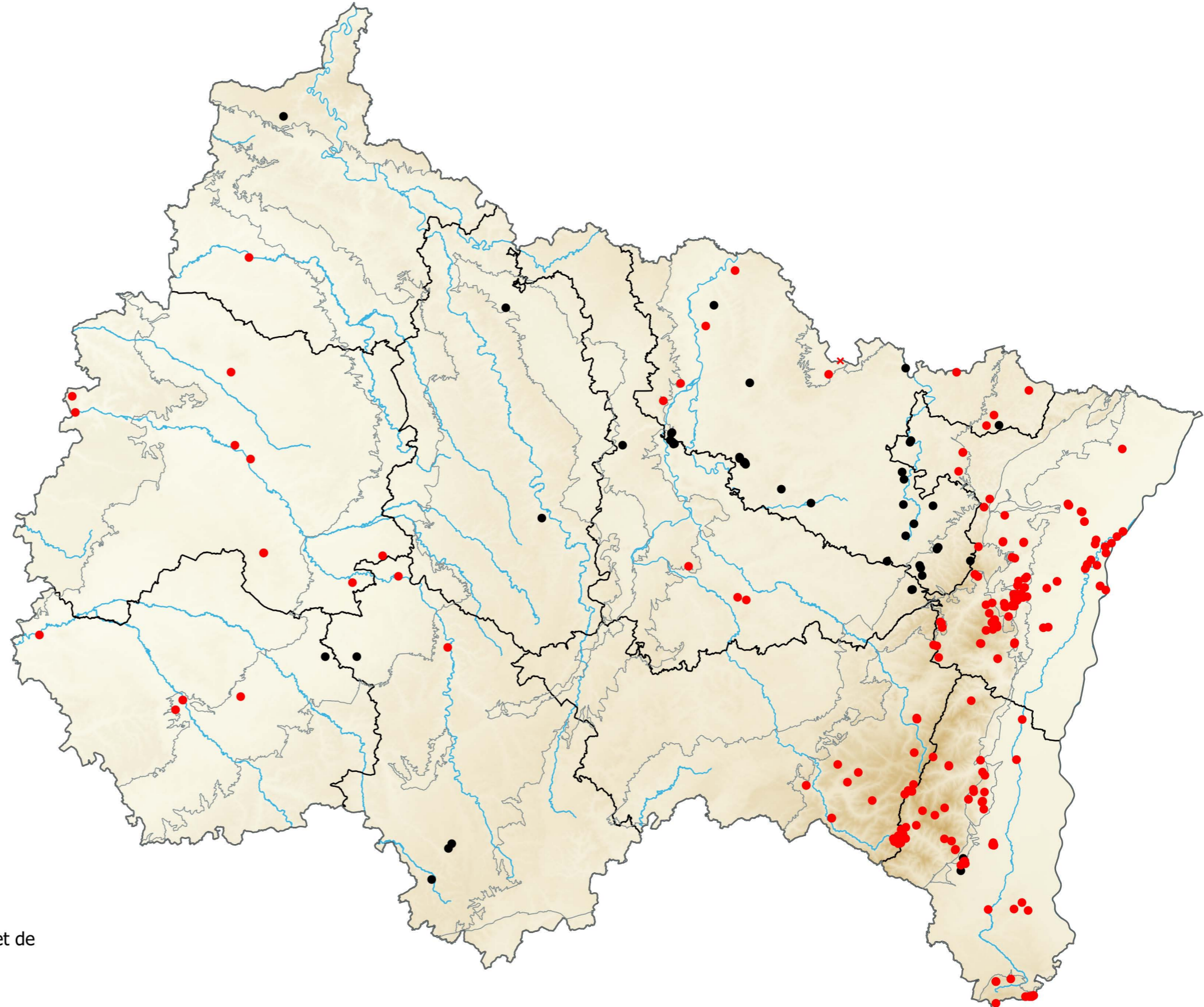

Source des données :
Association des Coccinellistes de France (ACOF),
Collectif Faune Champagne-Ardenne,
Collectif Faune Lorraine,
Conservatoires d'Espaces Naturels d'Alsace, de Champagne-Ardenne et de
Lorraine (CEN),
Imago,
Société Lorraine d'Entomologie (SLE)





COCCINELLINAE

Psyllobora vigintiduopunctata

Coccinelle à vingt-deux points

Code taxonomique CD_REF : 239133

559 observations

- 2010-2023 : 527 observation(s)
- 1980-2009 : 32 observation(s)
- Avant 1980 : 0 observation(s)

✕ Dont invalidées dans la base source : 8 observation(s)

- Départements
- Régions naturelles (niveau 2)
- Cours d'eau principaux

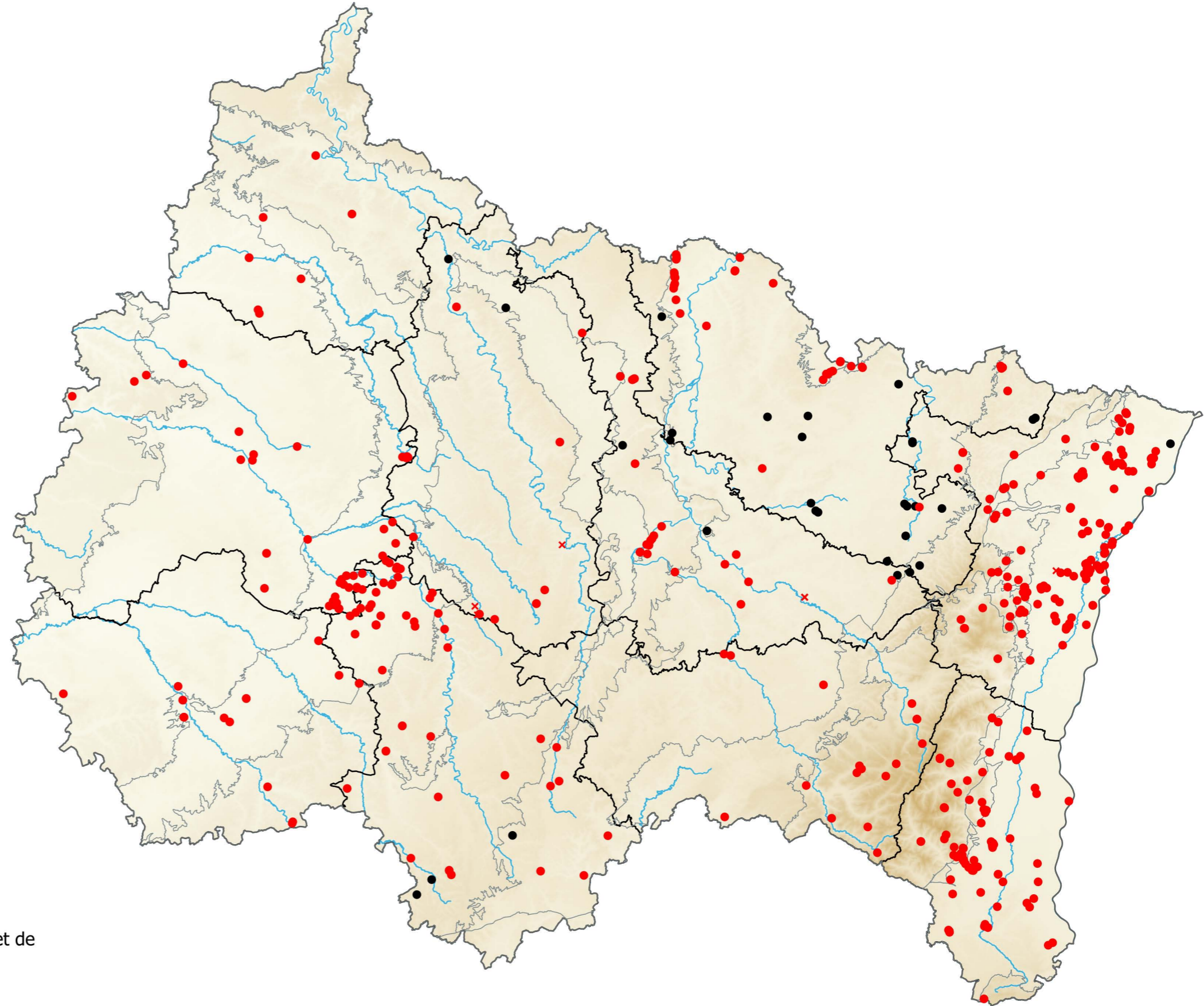

Source des données :
Association des Coccinellistes de France (ACOF),
Collectif Faune Champagne-Ardenne,
Collectif Faune Lorraine,
Conservatoires d'Espaces Naturels d'Alsace, de Champagne-Ardenne et de
Lorraine (CEN),
Imago,
Société Lorraine d'Entomologie (SLE)





COCCINELLINAE

Vibidia duodecimguttata

Coccinelle à douze points

Code taxonomique CD_REF : 11202

204 observations

● 2010-2023 : 187 observation(s)

● 1980-2009 : 17 observation(s)

● Avant 1980 : 0 observation(s)

✕ Dont invalidées dans la base source : 0 observation(s)

□ Départements

□ Régions naturelles (niveau 2)

— Cours d'eau principaux

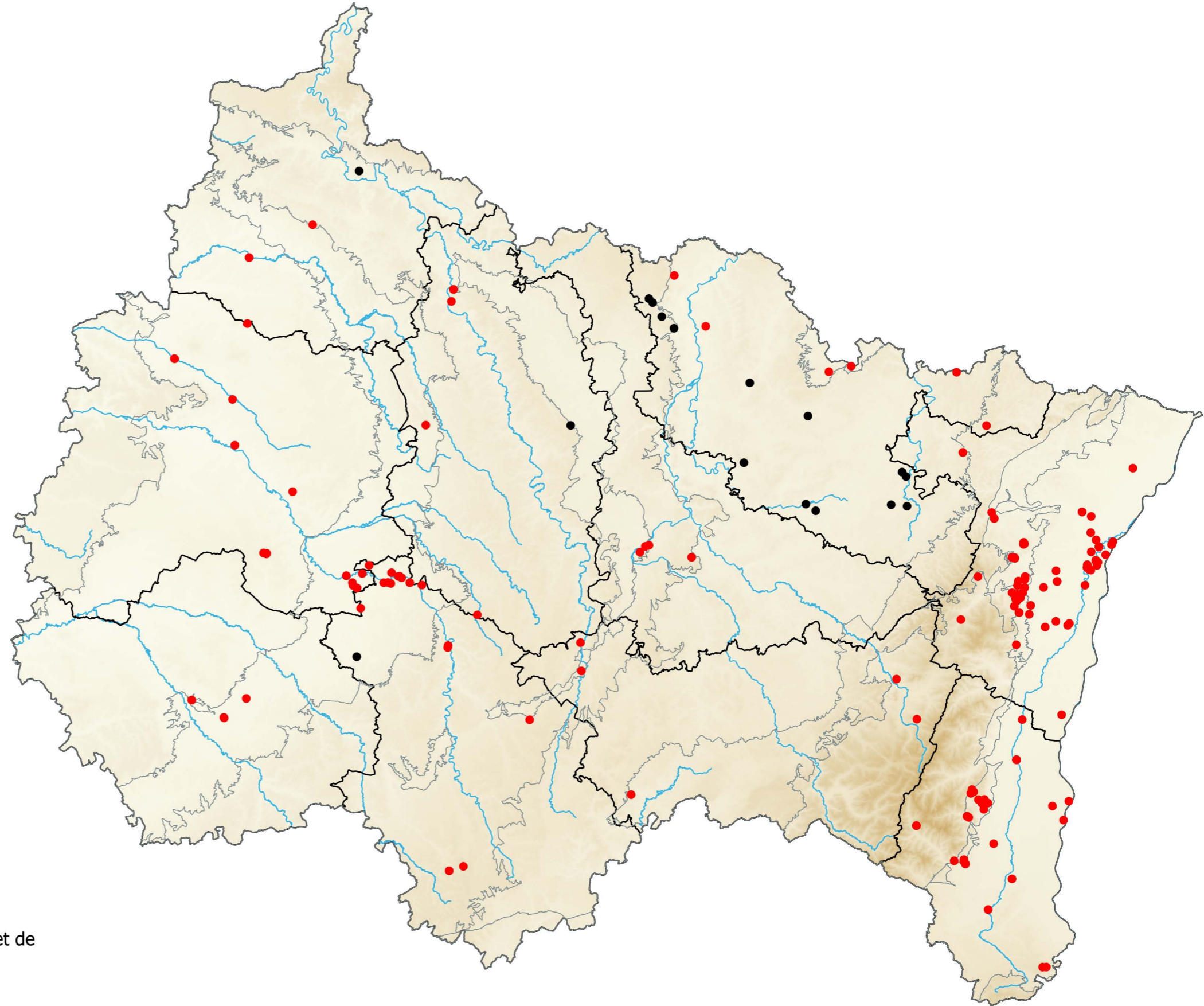

Source des données :

Association des Coccinellistes de France (ACOF),

Collectif Faune Champagne-Ardenne,

Collectif Faune Lorraine,

Conservatoires d'Espaces Naturels d'Alsace, de Champagne-Ardenne et de

Lorraine (CEN),

Imago,

Société Lorraine d'Entomologie (SLE)





COCCINELLINAE

Anisosticta novemdecimpunctata

Coccinelle des marais

Code taxonomique CD_REF : 239132

92 observations

● 2010-2023 : 84 observation(s)

● 1980-2009 : 8 observation(s)

● Avant 1980 : 0 observation(s)

✕ Dont invalidées dans la base source : 0 observation(s)

□ Départements

□ Régions naturelles (niveau 2)

— Cours d'eau principaux



Source des données :

Association des Coccinellistes de France (ACOF),

Collectif Faune Champagne-Ardenne,

Collectif Faune Lorraine,

Conservatoires d'Espaces Naturels d'Alsace, de Champagne-Ardenne et de

Lorraine (CEN),

Imago,

Société Lorraine d'Entomologie (SLE)





COCCINELLINAE

Coccinula quatuordecimpustulata

Coccinule

Code taxonomique CD_REF : 239122

142 observations

- 2010-2023 : 137 observation(s)
- 1980-2009 : 5 observation(s)
- Avant 1980 : 0 observation(s)

✕ Dont invalidées dans la base source : 0 observation(s)

- Départements
- Régions naturelles (niveau 2)
- Cours d'eau principaux



Source des données :
Association des Coccinellistes de France (ACOF),
Collectif Faune Champagne-Ardenne,
Collectif Faune Lorraine,
Conservatoires d'Espaces Naturels d'Alsace, de Champagne-Ardenne et de
Lorraine (CEN),
Imago,
Société Lorraine d'Entomologie (SLE)





COCCINELLINAE

Tytthaspis sedecimpunctata

Coccinelle à seize points

Code taxonomique CD_REF : 239134

405 observations

- 2010-2023 : 364 observation(s)
- 1980-2009 : 41 observation(s)
- Avant 1980 : 0 observation(s)

✕ Dont invalidées dans la base source : 0 observation(s)

- Départements
- Régions naturelles (niveau 2)
- Cours d'eau principaux



Source des données :
Association des Coccinellistes de France (ACOF),
Collectif Faune Champagne-Ardenne,
Collectif Faune Lorraine,
Conservatoires d'Espaces Naturels d'Alsace, de Champagne-Ardenne et de
Lorraine (CEN),
Imago,
Société Lorraine d'Entomologie (SLE)





COCCINELLINAE

Adalia bipunctata

Coccinelle à deux points

Code taxonomique CD_REF : 11152

198 observations

- 2010-2023 : 144 observation(s)
- 1980-2009 : 54 observation(s)
- Avant 1980 : 0 observation(s)

✕ Dont invalidées dans la base source : 2 observation(s)

- Départements
- Régions naturelles (niveau 2)
- Cours d'eau principaux



Source des données :
Association des Coccinellistes de France (ACOF),
Collectif Faune Champagne-Ardenne,
Collectif Faune Lorraine,
Conservatoires d'Espaces Naturels d'Alsace, de Champagne-Ardenne et de
Lorraine (CEN),
Imago,
Société Lorraine d'Entomologie (SLE)





COCCINELLINAE

Adalia decempunctata

Coccinelle à dix points

Code taxonomique CD_REF : 11157

427 observations

- 2010-2023 : 378 observation(s)
- 1980-2009 : 49 observation(s)
- Avant 1980 : 0 observation(s)

✕ Dont invalidées dans la base source : 0 observation(s)

- Départements
- Régions naturelles (niveau 2)
- Cours d'eau principaux

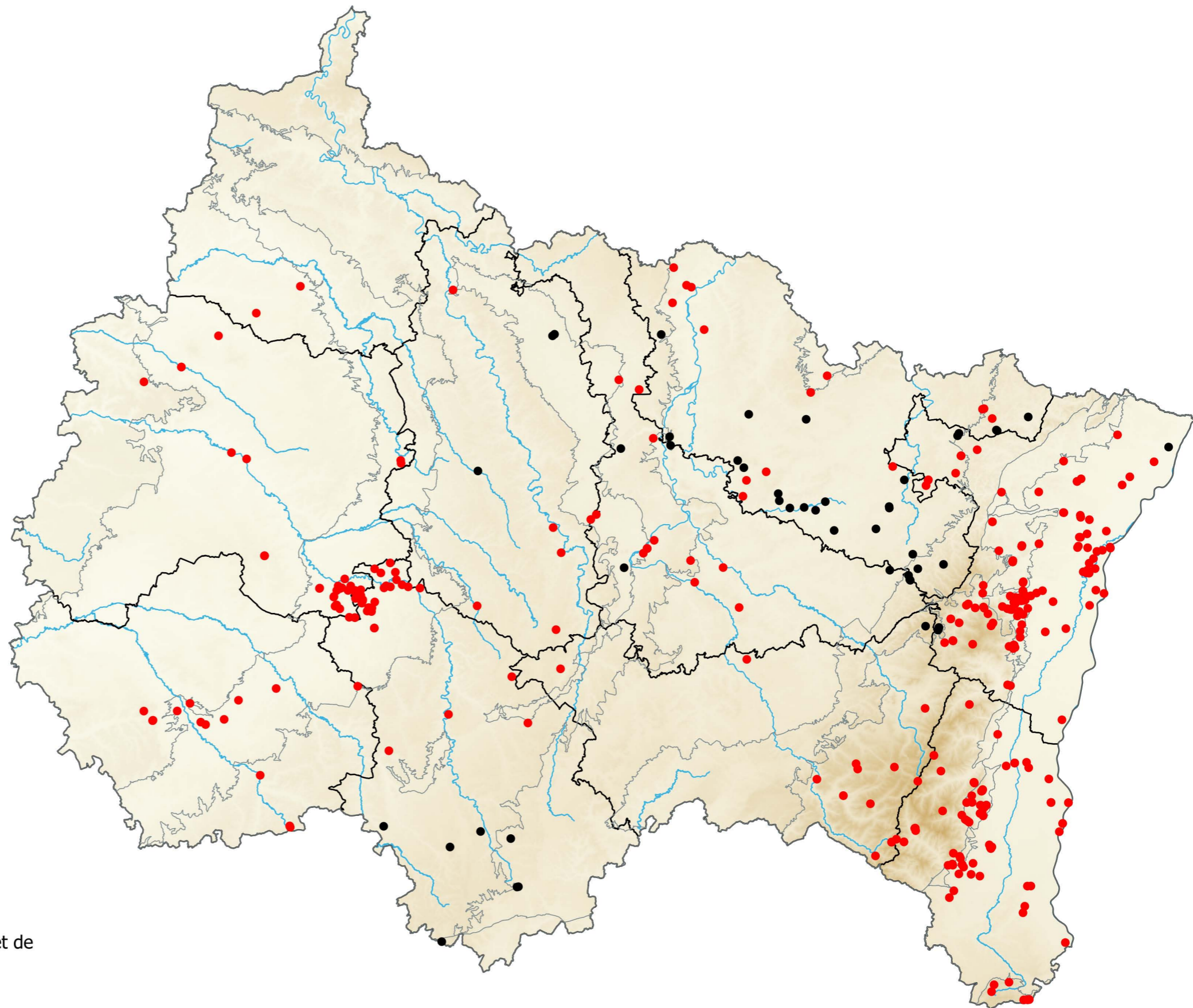

Source des données :
Association des Coccinellistes de France (ACOF),
Collectif Faune Champagne-Ardenne,
Collectif Faune Lorraine,
Conservatoires d'Espaces Naturels d'Alsace, de Champagne-Ardenne et de
Lorraine (CEN),
Imago,
Société Lorraine d'Entomologie (SLE)





COCCINELLINAE

Adalia conglomerata

Code taxonomique CD_REF : 11156

- 46 observations
- 2010-2023 : 36 observation(s)
- 1980-2009 : 9 observation(s)
- Avant 1980 : 1 observation(s)
- ✕ Dont invalidées dans la base source : 0 observation(s)

- Départements
- Régions naturelles (niveau 2)
- Cours d'eau principaux



Source des données :
Association des Coccinellistes de France (ACOF),
Collectif Faune Champagne-Ardenne,
Collectif Faune Lorraine,
Conservatoires d'Espaces Naturels d'Alsace, de Champagne-Ardenne et de
Lorraine (CEN),
Imago,
Société Lorraine d'Entomologie (SLE)





COCCINELLINAE

Anatis ocellata

Coccinelle ocellée

Code taxonomique CD_REF : 11186

199 observations

- 2010-2023 : 191 observation(s)
- 1980-2009 : 8 observation(s)
- Avant 1980 : 0 observation(s)

✕ Dont invalidées dans la base source : 0 observation(s)

- Départements
- Régions naturelles (niveau 2)
- Cours d'eau principaux

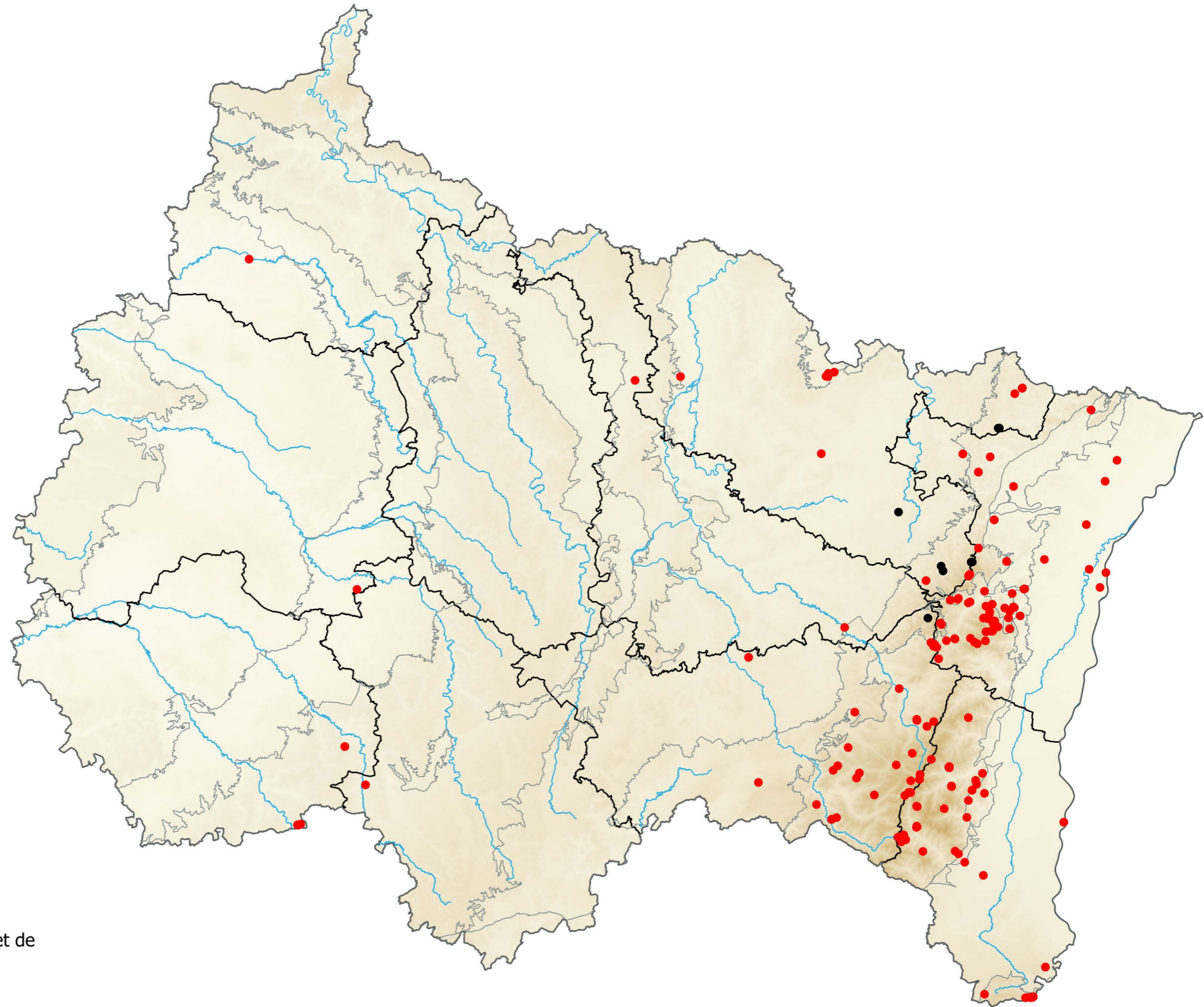

Source des données :
Association des Coccinellistes de France (ACOF),
Collectif Faune Champagne-Ardenne,
Collectif Faune Lorraine,
Conservatoires d'Espaces Naturels d'Alsace, de Champagne-Ardenne et de
Lorraine (CEN),
Imago,
Société Lorraine d'Entomologie (SLE)





COCCINELLINAE

Aphidecta obliterata

Coccinelle de l'épicéa

Code taxonomique CD_REF : 239131

258 observations

- 2010-2023 : 215 observation(s)
- 1980-2009 : 43 observation(s)
- Avant 1980 : 0 observation(s)

✕ Dont invalidées dans la base source : 0 observation(s)

- Départements
- Régions naturelles (niveau 2)
- Cours d'eau principaux

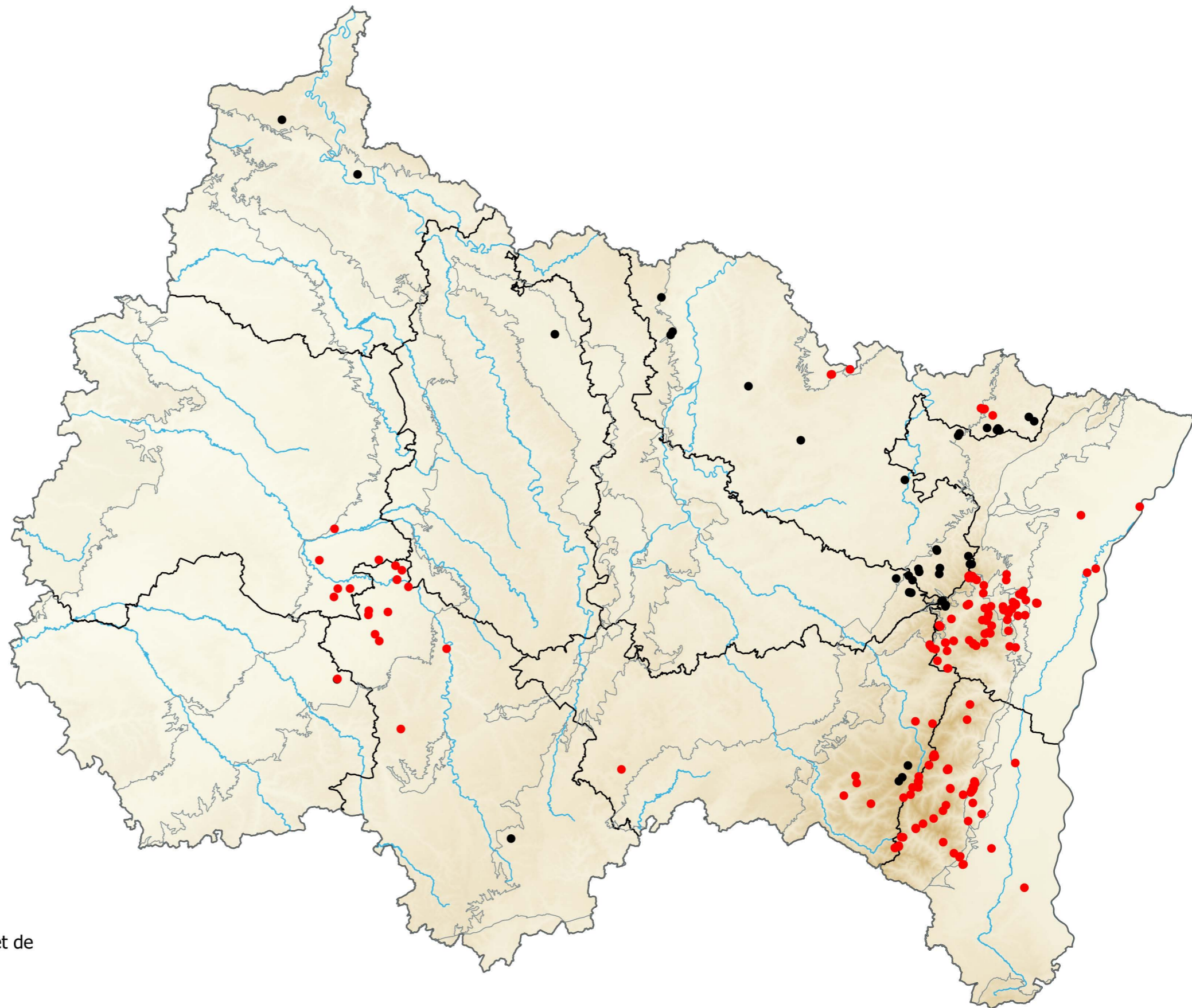

Source des données :

Association des Coccinellistes de France (ACOF),
Collectif Faune Champagne-Ardenne,
Collectif Faune Lorraine,
Conservatoires d'Espaces Naturels d'Alsace, de Champagne-Ardenne et de
Lorraine (CEN),
Imago,
Société Lorraine d'Entomologie (SLE)





COCCINELLINAE

Calvia decemguttata

Calvia à dix points blancs

Code taxonomique CD_REF : 239130

259 observations

- 2010-2023 : 242 observation(s)
- 1980-2009 : 17 observation(s)
- Avant 1980 : 0 observation(s)

✕ Dont invalidées dans la base source : 0 observation(s)

- Départements
- Régions naturelles (niveau 2)
- Cours d'eau principaux



Source des données :
Association des Coccinellistes de France (ACOF),
Collectif Faune Champagne-Ardenne,
Collectif Faune Lorraine,
Conservatoires d'Espaces Naturels d'Alsace, de Champagne-Ardenne et de
Lorraine (CEN),
Imago,
Société Lorraine d'Entomologie (SLE)





COCCINELLINAE

Calvia quatuordecimguttata

Coccinelle à quatorze points blancs

Code taxonomique CD_REF : 239128

252 observations

- 2010-2023 : 230 observation(s)
- 1980-2009 : 22 observation(s)
- Avant 1980 : 0 observation(s)

✕ Dont invalidées dans la base source : 3 observation(s)

- Départements
- Régions naturelles (niveau 2)
- Cours d'eau principaux

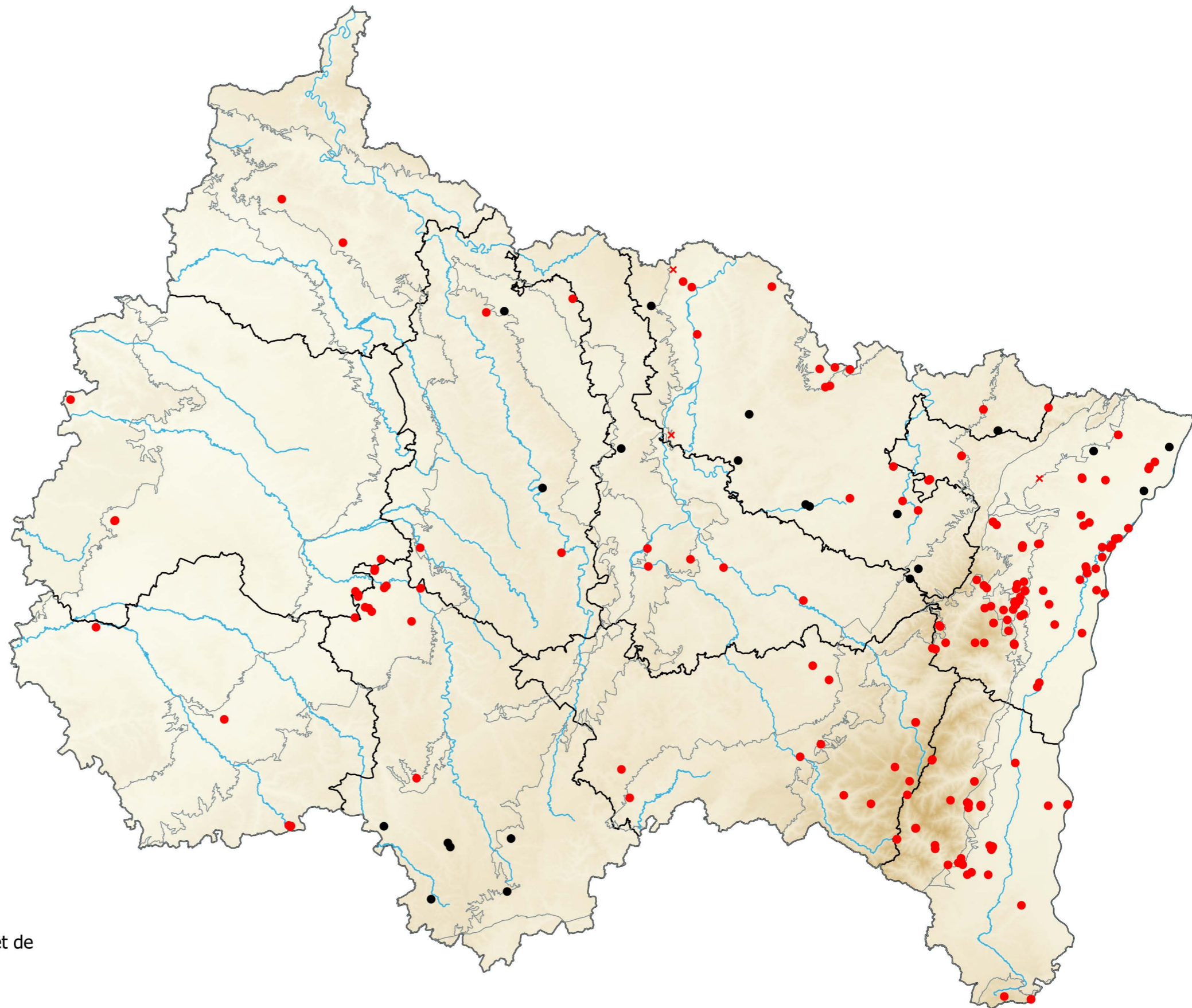

Source des données :

Association des Coccinellistes de France (ACOF),
Collectif Faune Champagne-Ardenne,
Collectif Faune Lorraine,
Conservatoires d'Espaces Naturels d'Alsace, de Champagne-Ardenne et de
Lorraine (CEN),
Imago,
Société Lorraine d'Entomologie (SLE)





COCCINELLINAE

Calvia quindecimguttata

Code taxonomique CD_REF : 239129

- 3 observations
 - 2010-2023 : 2 observation(s)
 - 1980-2009 : 1 observation(s)
 - Avant 1980 : 0 observation(s)
- ✕ Dont invalidées dans la base source : 0 observation(s)

- Départements
- Régions naturelles (niveau 2)
- Cours d'eau principaux



Source des données :
Association des Coccinellistes de France (ACOF),
Collectif Faune Champagne-Ardenne,
Collectif Faune Lorraine,
Conservatoires d'Espaces Naturels d'Alsace, de Champagne-Ardenne et de
Lorraine (CEN),
Imago,
Société Lorraine d'Entomologie (SLE)





COCCINELLINAE

Ceratomegilla notata

Code taxonomique CD_REF : 716705

- 1 observations
- 2010-2023 : 0 observation(s)
- 1980-2009 : 0 observation(s)
- Avant 1980 : 1 observation(s)
- ✕ Dont invalidées dans la base source : 0 observation(s)

- Départements
- Régions naturelles (niveau 2)
- Cours d'eau principaux



Source des données :
Association des Coccinellistes de France (ACOF),
Collectif Faune Champagne-Ardenne,
Collectif Faune Lorraine,
Conservatoires d'Espaces Naturels d'Alsace, de Champagne-Ardenne et de
Lorraine (CEN),
Imago,
Société Lorraine d'Entomologie (SLE)





COCCINELLINAE

Ceratomegilla undecimnotata

Code taxonomique CD_REF : 791574

3 observations

- 2010-2023 : 3 observation(s)
- 1980-2009 : 0 observation(s)
- Avant 1980 : 0 observation(s)

✕ Dont invalidées dans la base source : 0 observation(s)

- Départements
- Régions naturelles (niveau 2)
- Cours d'eau principaux



Source des données :
Association des Coccinellistes de France (ACOF),
Collectif Faune Champagne-Ardenne,
Collectif Faune Lorraine,
Conservatoires d'Espaces Naturels d'Alsace, de Champagne-Ardenne et de
Lorraine (CEN),
Imago,
Société Lorraine d'Entomologie (SLE)





COCCINELLINAE

Coccinella hieroglyphica

Coccinelle à hiéroglyphes

Code taxonomique CD_REF : 239125

30 observations

- 2010-2023 : 27 observation(s)
- 1980-2009 : 3 observation(s)
- Avant 1980 : 0 observation(s)

✕ Dont invalidées dans la base source : 1 observation(s)

- Départements
- Régions naturelles (niveau 2)
- Cours d'eau principaux



Source des données :

Association des Coccinellistes de France (ACOF),
Collectif Faune Champagne-Ardenne,
Collectif Faune Lorraine,
Conservatoires d'Espaces Naturels d'Alsace, de Champagne-Ardenne et de
Lorraine (CEN),
Imago,
Société Lorraine d'Entomologie (SLE)





COCCINELLINAE

Coccinella magnifica
Coccinelle magnifique

Code taxonomique CD_REF : 239126

- 32 observations
- 2010-2023 : 32 observation(s)
- 1980-2009 : 0 observation(s)
- Avant 1980 : 0 observation(s)
- ✕ Dont invalidées dans la base source : 0 observation(s)

- Départements
- Régions naturelles (niveau 2)
- Cours d'eau principaux



Source des données :
Association des Coccinellistes de France (ACOF),
Collectif Faune Champagne-Ardenne,
Collectif Faune Lorraine,
Conservatoires d'Espaces Naturels d'Alsace, de Champagne-Ardenne et de Lorraine (CEN),
Imago,
Société Lorraine d'Entomologie (SLE)

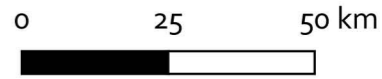



COCCINELLINAE

Coccinella quinquepunctata

Coccinelle à cinq points

Code taxonomique CD_REF : 239127

28 observations

- 2010-2023 : 18 observation(s)
- 1980-2009 : 10 observation(s)
- Avant 1980 : 0 observation(s)

✕ Dont invalidées dans la base source : 0 observation(s)

- Départements
- Régions naturelles (niveau 2)
- Cours d'eau principaux



Source des données :
Association des Coccinellistes de France (ACOF),
Collectif Faune Champagne-Ardenne,
Collectif Faune Lorraine,
Conservatoires d'Espaces Naturels d'Alsace, de Champagne-Ardenne et de
Lorraine (CEN),
Imago,
Société Lorraine d'Entomologie (SLE)





COCCINELLINAE

Coccinella septempunctata

Coccinelle à sept points

Code taxonomique CD_REF : 11165

3291 observations

● 2010-2023 : 3152 observation(s)

● 1980-2009 : 138 observation(s)

● Avant 1980 : 1 observation(s)

✕ Dont invalidées dans la base source : 4 observation(s)

□ Départements

□ Régions naturelles (niveau 2)

— Cours d'eau principaux

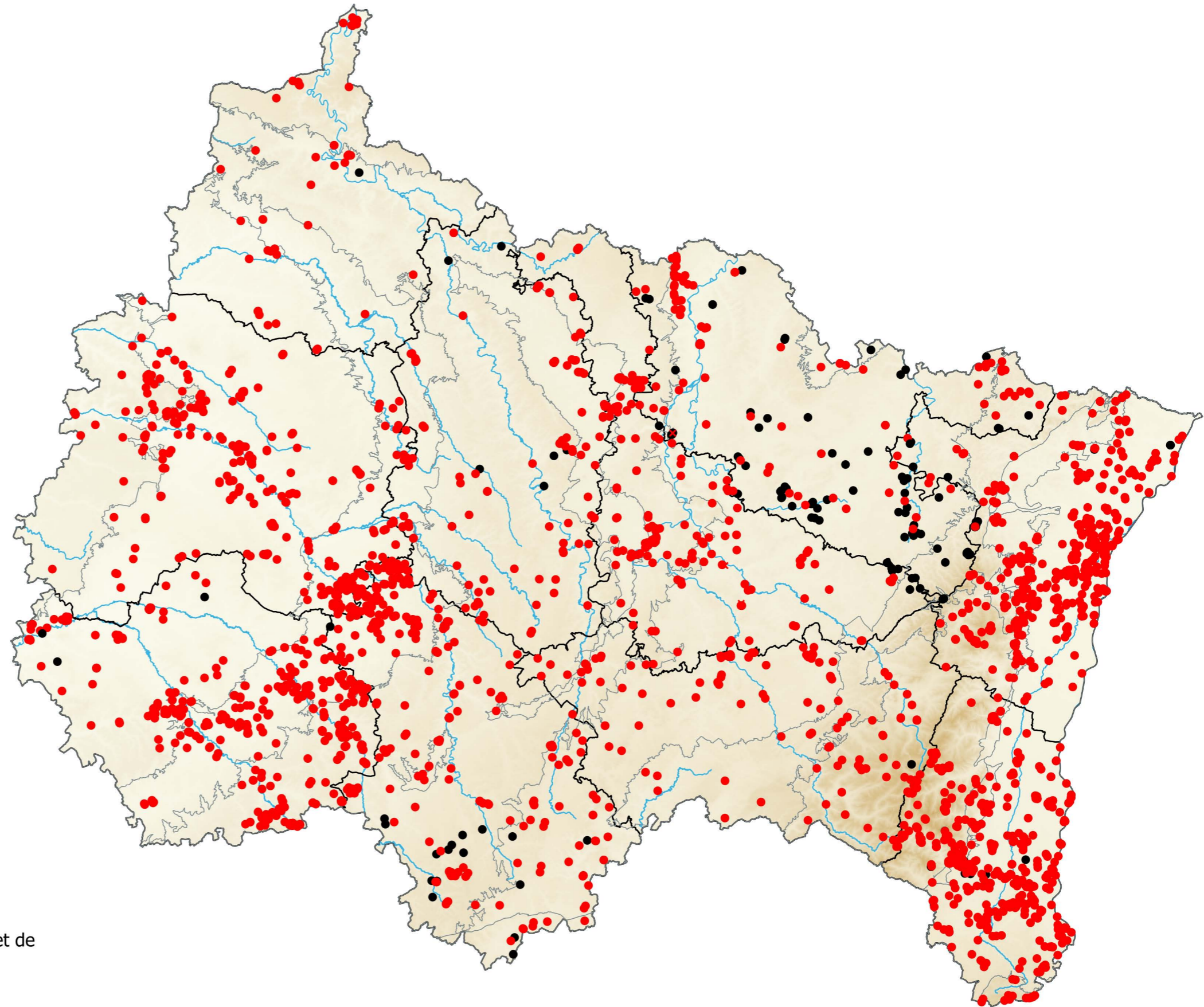

Source des données :

Association des Coccinellistes de France (ACOF),

Collectif Faune Champagne-Ardenne,

Collectif Faune Lorraine,

Conservatoires d'Espaces Naturels d'Alsace, de Champagne-Ardenne et de

Lorraine (CEN),

Imago,

Société Lorraine d'Entomologie (SLE)





COCCINELLINAE

Coccinella undecimpunctata

Coccinelle à onze points

Code taxonomique CD_REF : 11168

10 observations

- 2010-2023 : 1 observation(s)
- 1980-2009 : 9 observation(s)
- Avant 1980 : 0 observation(s)

✕ Dont invalidées dans la base source : 0 observation(s)

- Départements
- Régions naturelles (niveau 2)
- Cours d'eau principaux



Source des données :
Association des Coccinellistes de France (ACOF),
Collectif Faune Champagne-Ardenne,
Collectif Faune Lorraine,
Conservatoires d'Espaces Naturels d'Alsace, de Champagne-Ardenne et de
Lorraine (CEN),
Imago,
Société Lorraine d'Entomologie (SLE)





COCCINELLINAE

Harmonia axyridis

Coccinelle asiatique

Code taxonomique CD_REF : 459325

4094 observations

- 2010-2023 : 3960 observation(s)
- 1980-2009 : 134 observation(s)
- Avant 1980 : 0 observation(s)

✕ Dont invalidées dans la base source : 1 observation(s)

- Départements
- Régions naturelles (niveau 2)
- Cours d'eau principaux

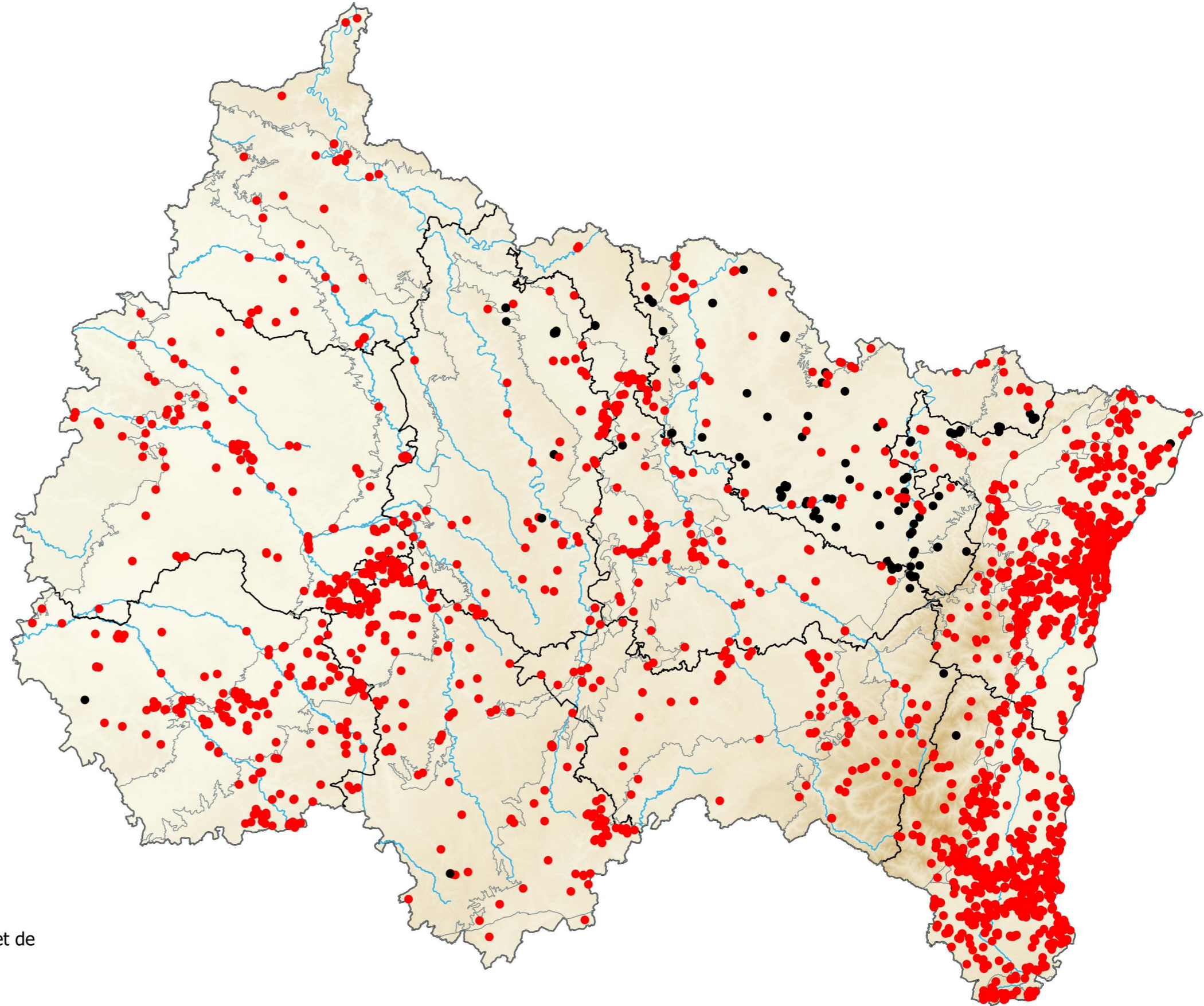

Source des données :
Association des Coccinellistes de France (ACOF),
Collectif Faune Champagne-Ardenne,
Collectif Faune Lorraine,
Conservatoires d'Espaces Naturels d'Alsace, de Champagne-Ardenne et de
Lorraine (CEN),
Imago,
Société Lorraine d'Entomologie (SLE)





COCCINELLINAE

Harmonia quadripunctata

Cocinelle à quatre points

Code taxonomique CD_REF : 11173

252 observations

● 2010-2023 : 228 observation(s)

● 1980-2009 : 24 observation(s)

● Avant 1980 : 0 observation(s)

✕ Dont invalidées dans la base source : 0 observation(s)

□ Départements

□ Régions naturelles (niveau 2)

— Cours d'eau principaux

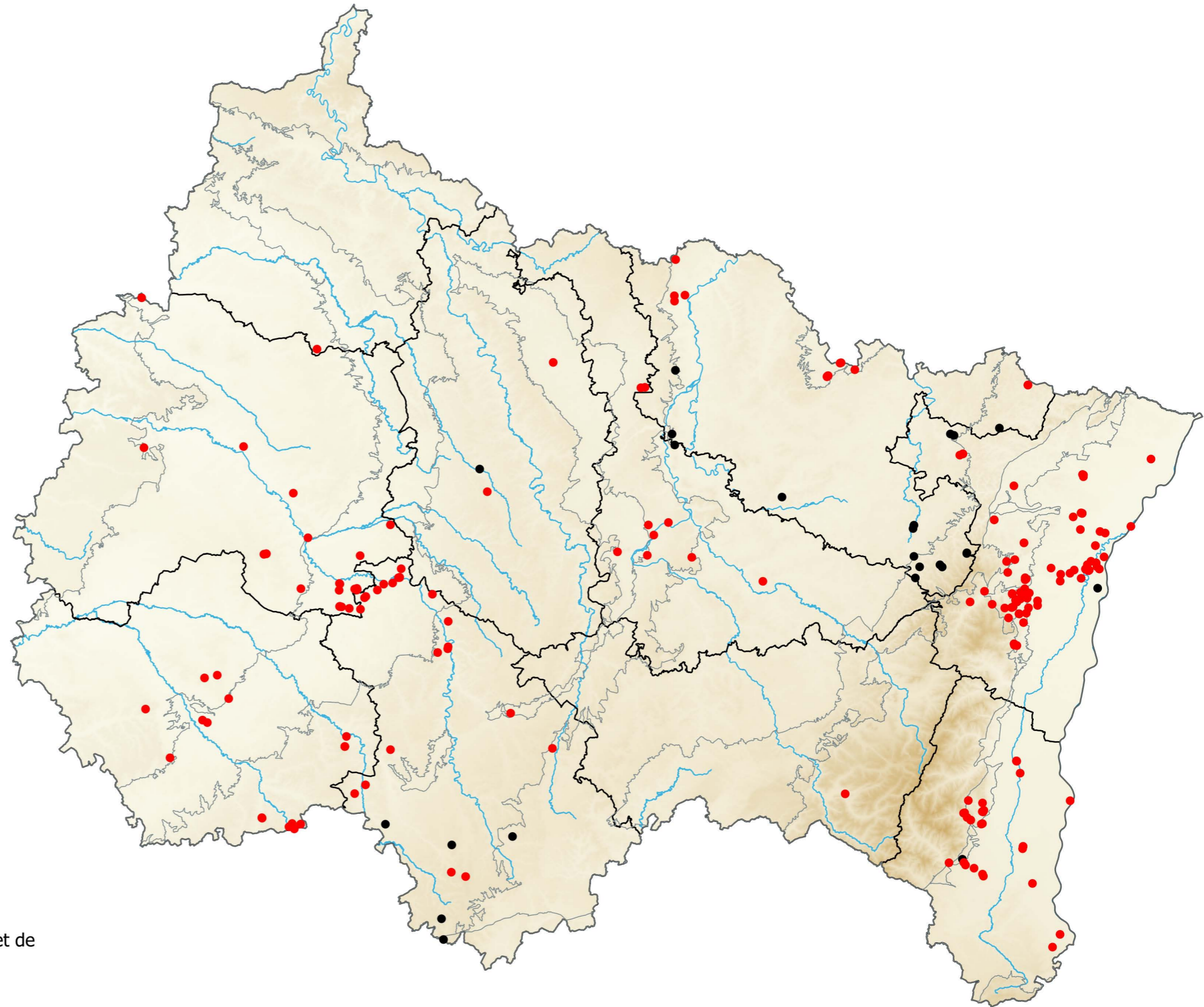

Source des données :

Association des Coccinellistes de France (ACOF),

Collectif Faune Champagne-Ardenne,

Collectif Faune Lorraine,

Conservatoires d'Espaces Naturels d'Alsace, de Champagne-Ardenne et de

Lorraine (CEN),

Imago,

Société Lorraine d'Entomologie (SLE)





COCCINELLINAE

Hippodamia septemmaculata

Code taxonomique CD_REF : 239120

- 8 observations
 - 2010-2023 : 2 observation(s)
 - 1980-2009 : 1 observation(s)
 - Avant 1980 : 5 observation(s)
- ✕ Dont invalidées dans la base source : 0 observation(s)

- Départements
- Régions naturelles (niveau 2)
- Cours d'eau principaux



Source des données :
Association des Coccinellistes de France (ACOF),
Collectif Faune Champagne-Ardenne,
Collectif Faune Lorraine,
Conservatoires d'Espaces Naturels d'Alsace, de Champagne-Ardenne et de Lorraine (CEN),
Imago,
Société Lorraine d'Entomologie (SLE)





COCCINELLINAE

Hippodamia tredecimpunctata

Coccinelle à treize points

Code taxonomique CD_REF : 11144

49 observations

- 2010-2023 : 41 observation(s)
- 1980-2009 : 8 observation(s)
- Avant 1980 : 0 observation(s)

✕ Dont invalidées dans la base source : 1 observation(s)

- Départements
- Régions naturelles (niveau 2)
- Cours d'eau principaux



Source des données :
Association des Coccinellistes de France (ACOF),
Collectif Faune Champagne-Ardenne,
Collectif Faune Lorraine,
Conservatoires d'Espaces Naturels d'Alsace, de Champagne-Ardenne et de
Lorraine (CEN),
Imago,
Société Lorraine d'Entomologie (SLE)





COCCINELLINAE

Hippodamia variegata

Coccinelle des friches

Code taxonomique CD_REF : 11145

611 observations

- 2010-2023 : 600 observation(s)
- 1980-2009 : 11 observation(s)
- Avant 1980 : 0 observation(s)

✕ Dont invalidées dans la base source : 4 observation(s)

- Départements
- Régions naturelles (niveau 2)
- Cours d'eau principaux

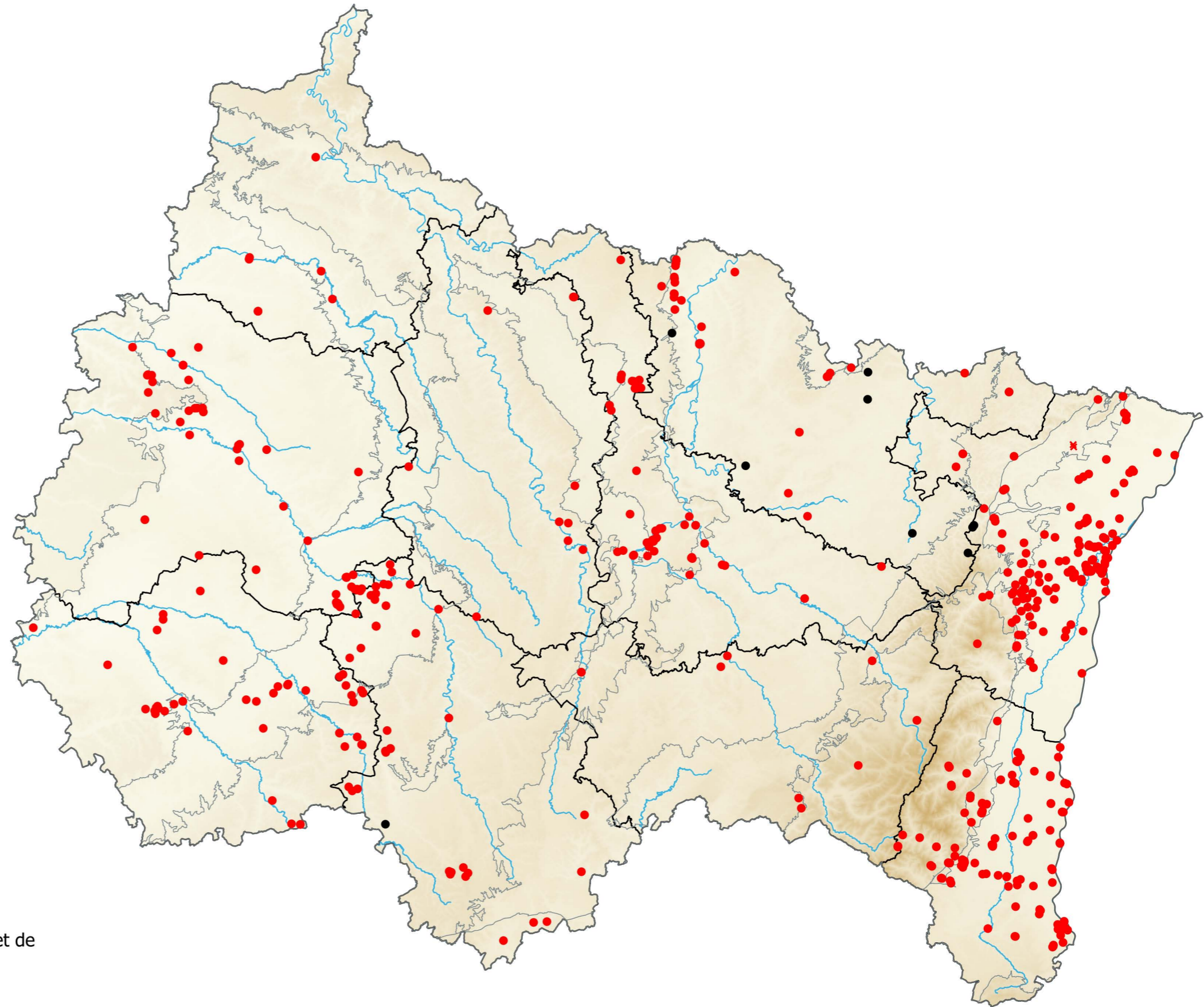

Source des données :
Association des Coccinellistes de France (ACOF),
Collectif Faune Champagne-Ardenne,
Collectif Faune Lorraine,
Conservatoires d'Espaces Naturels d'Alsace, de Champagne-Ardenne et de
Lorraine (CEN),
Imago,
Société Lorraine d'Entomologie (SLE)





COCCINELLINAE

Myrrha octodecimguttata

Coccinelle des pins

Code taxonomique CD_REF : 239117

90 observations

- 2010-2023 : 79 observation(s)
- 1980-2009 : 11 observation(s)
- Avant 1980 : 0 observation(s)

✕ Dont invalidées dans la base source : 2 observation(s)

- Départements
- Régions naturelles (niveau 2)
- Cours d'eau principaux



Source des données :

Association des Coccinellistes de France (ACOF),
Collectif Faune Champagne-Ardenne,
Collectif Faune Lorraine,
Conservatoires d'Espaces Naturels d'Alsace, de Champagne-Ardenne et de
Lorraine (CEN),
Imago,
Société Lorraine d'Entomologie (SLE)





COCCINELLINAE

Myzia oblongoguttata

Coccinelle zébrée

Code taxonomique CD_REF : 239116

99 observations

- 2010-2023 : 91 observation(s)
- 1980-2009 : 8 observation(s)
- Avant 1980 : 0 observation(s)

✕ Dont invalidées dans la base source : 0 observation(s)

- Départements
- Régions naturelles (niveau 2)
- Cours d'eau principaux



Source des données :
Association des Coccinellistes de France (ACOF),
Collectif Faune Champagne-Ardenne,
Collectif Faune Lorraine,
Conservatoires d'Espaces Naturels d'Alsace, de Champagne-Ardenne et de
Lorraine (CEN),
Imago,
Société Lorraine d'Entomologie (SLE)





COCCINELLINAE

Oenopia conglobata

Coccinelle des feuillus

Code taxonomique CD_REF : 239112

299 observations

- 2010-2023 : 293 observation(s)
- 1980-2009 : 6 observation(s)
- Avant 1980 : 0 observation(s)

✕ Dont invalidées dans la base source : 1 observation(s)

- Départements
- Régions naturelles (niveau 2)
- Cours d'eau principaux



Source des données :
Association des Coccinellistes de France (ACOF),
Collectif Faune Champagne-Ardenne,
Collectif Faune Lorraine,
Conservatoires d'Espaces Naturels d'Alsace, de Champagne-Ardenne et de
Lorraine (CEN),
Imago,
Société Lorraine d'Entomologie (SLE)





COCCINELLINAE

Oenopia impustulata

Code taxonomique CD_REF : 239114

- 1 observations
- 2010-2023 : 0 observation(s)
- 1980-2009 : 0 observation(s)
- Avant 1980 : 1 observation(s)
- ✕ Dont invalidées dans la base source : 0 observation(s)

- Départements
- Régions naturelles (niveau 2)
- Cours d'eau principaux



Source des données :
Association des Coccinellistes de France (ACOF),
Collectif Faune Champagne-Ardenne,
Collectif Faune Lorraine,
Conservatoires d'Espaces Naturels d'Alsace, de Champagne-Ardenne et de
Lorraine (CEN),
Imago,
Société Lorraine d'Entomologie (SLE)





COCCINELLINAE

Oenopia lyncea

Code taxonomique CD_REF : 239115

29 observations

- 2010-2023 : 24 observation(s)
- 1980-2009 : 3 observation(s)
- Avant 1980 : 2 observation(s)

✕ Dont invalidées dans la base source : 0 observation(s)

- Départements
- Régions naturelles (niveau 2)
- Cours d'eau principaux

Source des données :
Association des Coccinellistes de France (ACOF),
Collectif Faune Champagne-Ardenne,
Collectif Faune Lorraine,
Conservatoires d'Espaces Naturels d'Alsace, de Champagne-Ardenne et de
Lorraine (CEN),
Imago,
Société Lorraine d'Entomologie (SLE)





COCCINELLINAE

Propylea quatuordecimpunctata

Coccinelle à damier

Code taxonomique CD_REF : 239111

961 observations

- 2010-2023 : 910 observation(s)
- 1980-2009 : 51 observation(s)
- Avant 1980 : 0 observation(s)

✕ Dont invalidées dans la base source : 5 observation(s)

- Départements
- Régions naturelles (niveau 2)
- Cours d'eau principaux

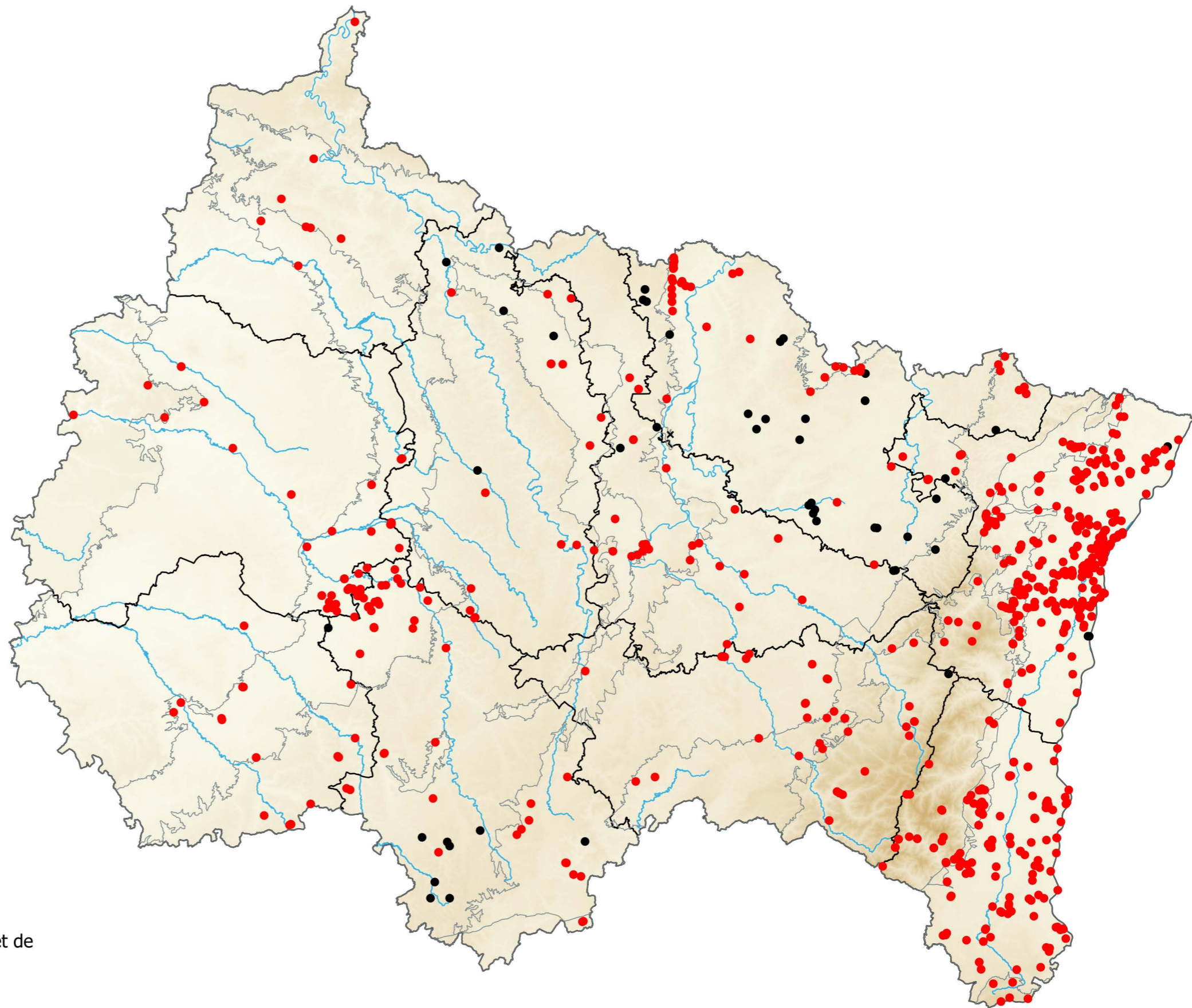

Source des données :

Association des Coccinellistes de France (ACOF),
Collectif Faune Champagne-Ardenne,
Collectif Faune Lorraine,
Conservatoires d'Espaces Naturels d'Alsace, de Champagne-Ardenne et de
Lorraine (CEN),
Imago,
Société Lorraine d'Entomologie (SLE)





COCCINELLINAE

Sospita vigintiguttata

Coccinelle de l'aulne

Code taxonomique CD_REF : 239110

10 observations

- 2010-2023 : 8 observation(s)
- 1980-2009 : 0 observation(s)
- Avant 1980 : 2 observation(s)

✕ Dont invalidées dans la base source : 0 observation(s)

- Départements
- Régions naturelles (niveau 2)
- Cours d'eau principaux



Source des données :
Association des Coccinellistes de France (ACOF),
Collectif Faune Champagne-Ardenne,
Collectif Faune Lorraine,
Conservatoires d'Espaces Naturels d'Alsace, de Champagne-Ardenne et de
Lorraine (CEN),
Imago,
Société Lorraine d'Entomologie (SLE)





EPILACHNINAE

Henosepilachna argus

Coccinelle de la bryone

Code taxonomique CD_REF : 239048

108 observations

● 2010-2023 : 106 observation(s)

● 1980-2009 : 1 observation(s)

● Avant 1980 : 1 observation(s)

✕ Dont invalidées dans la base source : 0 observation(s)

□ Départements

□ Régions naturelles (niveau 2)

— Cours d'eau principaux



Source des données :

Association des Coccinellistes de France (ACOF),

Collectif Faune Champagne-Ardenne,

Collectif Faune Lorraine,

Conservatoires d'Espaces Naturels d'Alsace, de Champagne-Ardenne et de

Lorraine (CEN),

Imago,

Société Lorraine d'Entomologie (SLE)





EPILACHNINAE

Subcoccinella vigintiquatuorpunktata

Coccinelle à vingt-quatre points

Code taxonomique CD_REF : 239052

104 observations

- 2010-2023 : 94 observation(s)
- 1980-2009 : 10 observation(s)
- Avant 1980 : 0 observation(s)

✕ Dont invalidées dans la base source : 1 observation(s)

- Départements
- Régions naturelles (niveau 2)
- Cours d'eau principaux



Source des données :

Association des Coccinellistes de France (ACOF),
Collectif Faune Champagne-Ardenne,
Collectif Faune Lorraine,
Conservatoires d'Espaces Naturels d'Alsace, de Champagne-Ardenne et de
Lorraine (CEN),
Imago,
Société Lorraine d'Entomologie (SLE)



Nombre d'espèces de coccinelles connues par maille 5km

Micro et Macro coccinelles

Carte de travail

Éléments de carte

- Départements
- Cours d'eau principaux

Nombre d'espèce par maille

- 1
- 1 - 3
- 3 - 5
- 5 - 8
- 8 - 13
- 13 - 19
- 19 - 26
- 26 - 41

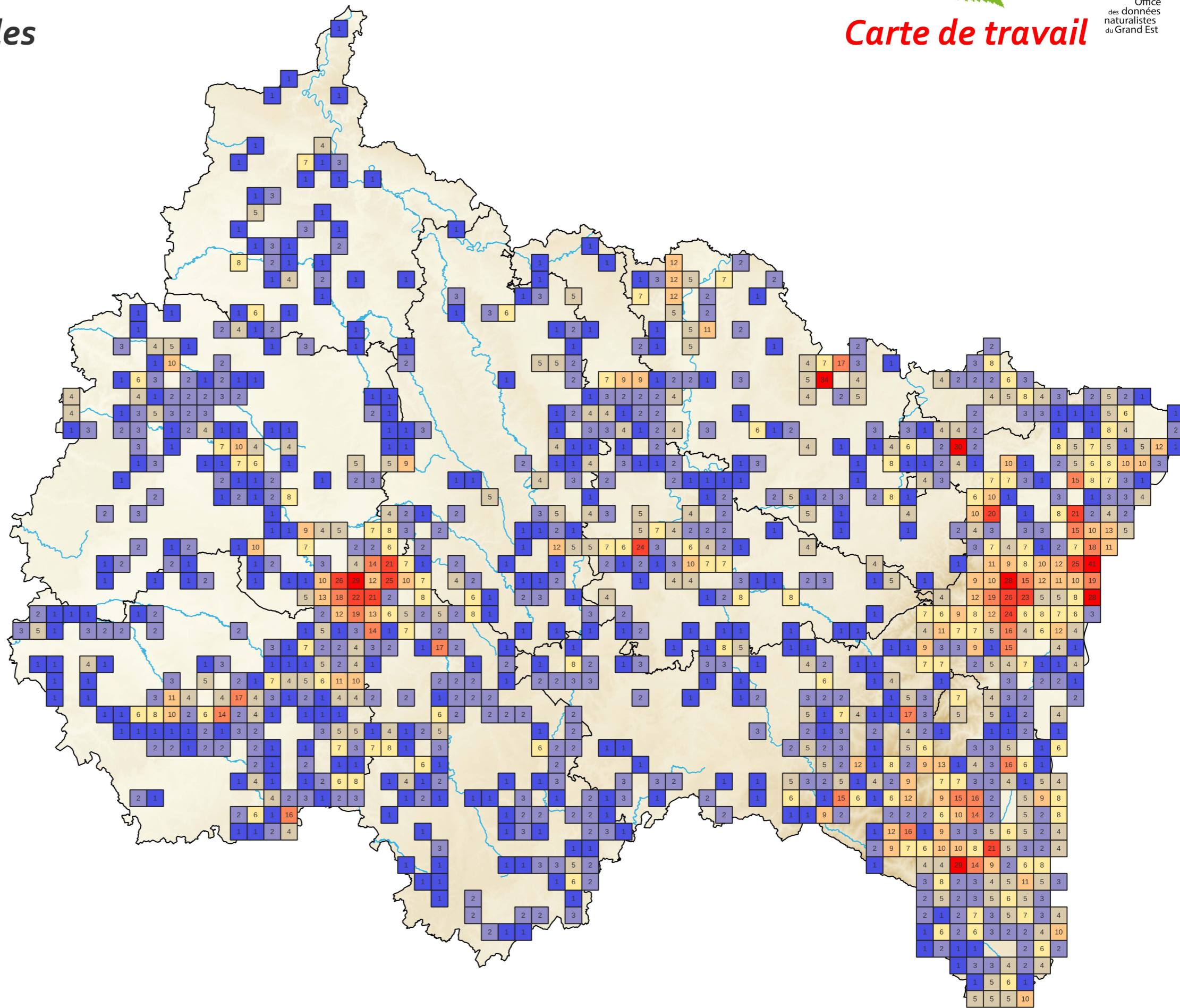

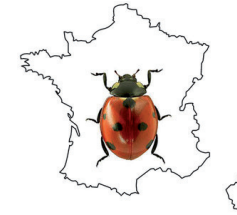

Association
IMAGO

PHOTOGRAPHIES DE MICHEL EHRHARDT

www.michel-ehrhart.fr/album-photos/mes-amis/coleopteres/coccinellidae/

Animation et coordination : Julien Dabry (SLE), Christophe Hervé (Imago), Vincent Nicolas (ACOF), Raynald Moratin (ODONAT Grand Est)

Cartographie : Nadège Tissot (ODONAT Grand Est)

Avec le soutien de



**PRÉFET
DE LA RÉGION
GRAND EST**

*Liberté
Égalité
Fraternité*

**Direction régionale
de l'environnement,
de l'aménagement
et du logement**